

КАРТА-ПЛАН ТЕРРИТОРИИ

Пояснительная записка

1. Сведения о территории выполнения комплексных кадастровых работ: 24:02:6701021

(наименование субъекта Российской Федерации, муниципального образования, населенного пункта, уникальные учетные номера кадастровых кварталов, иные сведения, позволяющие определить местоположение территории, на которой выполняются комплексные кадастровые работы, например, наименование садоводческого или огороднического некоммерческого товарищества, гаражного кооператива, элемента планировочной структуры)

2. Основания выполнения комплексных кадастровых работ:

Наименование, дата и номер документа, на основании которого выполняются комплексные кадастровые работы: Муниципальный контракт, "01" марта 2024 г. , 0119200000124000741-2

3. Дата подготовки карты-плана территории: "08" августа 2024 г.

4. Сведения о заказчике(ах) комплексных кадастровых работ:

В отношении юридического лица, органа местного самоуправления муниципального района, муниципального округа или городского округа либо уполномоченного исполнительного органа государственной власти субъекта Российской Федерации:

полное или сокращенное (в случае, если имеется) наименование: Администрация Ачинского района
основной государственный регистрационный номер: 1022401156447
идентификационный номер налогоплательщика: 2402002403

В отношении физического лица или представителя физических или юридических лиц:

фамилия, имя, отчество (последнее - при наличии): -
страховой номер индивидуального лицевого счета в системе обязательного пенсионного страхования Российской Федерации (СНИЛС): -

Наименование и реквизиты документа, подтверждающие полномочия представителя заказчика(ов) комплексных кадастровых работ: -

Адрес электронной почты (для направления уведомления о результатах внесения сведений в Единый государственный реестр недвижимости): -

5. Сведения об исполнителе комплексных кадастровых работ:

Полное или сокращенное (в случае, если имеется) наименование и адрес юридического лица, с которым заключен государственный или муниципальный контракт либо договор подряда на выполнение комплексных кадастровых работ: ООО "ЦНК"

Фамилия, имя, отчество кадастрового инженера (последнее - при наличии): Ганичева Екатерина Вячеславовна и основной государственный регистрационный номер кадастрового инженера индивидуального предпринимателя (ОГРНИП): -

Страховой номер индивидуального лицевого счета в системе обязательного пенсионного страхования Российской Федерации (СНИЛС) кадастрового инженера: 140-905-623 39

Уникальный реестровый номер кадастрового инженера в реестре саморегулируемой организации кадастровых инженеров и дата внесения сведений о физическом лице в такой реестр: 2058, 2020-03-17

Полное или (в случае, если имеется) сокращенное наименование саморегулируемой организации кадастровых инженеров, членом которой является кадастровый инженер: Ассоциация СРО "Гильдия кадастровых инженеров"

Контактный телефон: -

Почтовый адрес и адрес электронной почты, по которым осуществляется связь с кадастровым инженером: город Вологда, улица Карла Маркса, 56а, 17 e-ganicheva@bk.ru

6. Перечень документов, использованных при подготовке карты-плана территории

| № п/п | Реквизиты документа | | | | |
|----------|-----------------------------|------------|------------------------|---|---------------|
| | Вид | Дата | Номер | Наименование | Иные сведения |
| 1 | 2 | 3 | 4 | 5 | 6 |
| 1 | ПРОЧИЕ | 20.12.2012 | 23-81Р | Правила землепользования и застройки | - |
| 2 | Кадастровый план территории | 06.03.2024 | КУВИ-001/2024-66206544 | Кадастровый план территории кадастрового квартала 24:02:6701021 | - |
| 3 | ПРОЧИЕ | 06.05.2024 | 170-10945/2024-В | ВЫПИСКА о пунктах государственной геодезической сети, государственной нивелирной сети и государственной гравиметрической сети | - |

7. Пояснения к карте-плану территории

1. По сведениям Единого государственного реестра недвижимости на территории кадастрового квартала 24:02:6701018 расположены 34 ранее учтенных земельных участка, границы которых были проанализированы при проведении комплексных кадастровых работ. 1 земельный участок имеет границы, сведения о которых содержатся в ЕГРН и которые совпадают с их фактическим местоположением. В отношении 13 земельных участков были проведены комплексные кадастровые работы и установлены их границы по их фактическому использованию. В отношении 10 земельных участков были проведены комплексные кадастровые работы по исправлению реестровой ошибки в местоположении границ земельных участков, их границы по их фактическому использованию. Обоснование исправления реестровой ошибки. При проведении спутниковой-геодезической съемки было выявлено несоответствие фактических границ земельного участка сведения которых содержатся в ЕГРН. При проведении установления границ земельных участков геодезическая съемка, возможно, была выполнена от пунктов опорной межевой сети. Вследствие чего произошла реестровая ошибка. Границы объекта недвижимости определены были неправильно, получился сдвиг. В настоящее время спутниково-геодезическая съемка произведена спутниковым оборудованием от пунктов государственной геодезической сети. Поэтому координаты характерных точек, определенные от государственной геодезической сети установлены в настоящем карта-плане в соответствии его фактическому местоположению. На основании Правил землепользования и застройки Тарутинского сельсовета, утвержденных Решением Тарутинского сельского Совета депутатов № 23-81Р от 20.12.2012 года территория кадастрового квартала 24:02:6701018 расположена в территориальной зоне «Ж-1» «Жилая усадебной застройки». В зоне «Ж-1» для ведения личного подсобного хозяйства минимальные размеры участка составляют 400 кв.м. Местоположение земельных участков с кадастровыми номерами 24:02:6701021:10, 24:02:6701021:11, 24:02:6701021:14, 24:02:6701021:15, 24:02:6701021:5, 24:02:6701021:7 на данный момент не определено, так как адрес вышеуказанных земельных участков не содержит достаточной информации. Местоположение земельных участков с кадастровыми номерами 24:02:6701021:24, 24:02:6701021:9 на данный момент не установлено, так как фактически на местности не установлены такие адреса. Следует отметить, что в отношении указанных земельных участков еще ведется работа с заказчиком комплексных кадастровых работ по установлению их местоположения.

2. В карту-план территории включены координаты характерных точек контуров зданий, сооружений, объектов незавершенного строительства, которые представляют замкнутую линию, образуемую проекцией внешних границ ограждающих конструкций такого здания, сооружения, объекта незавершенного строительства на горизонтальную плоскость, проходящую на уровне примыкания такого здания, сооружения, объекта незавершенного строительства к поверхности земли. В соответствии с пунктом 3 части 1 статьи 42.1 Федерального закона от 24.07.2007 N 221-ФЗ "О кадастровой деятельности" объектами комплексных кадастровых работ являются здания, сооружения, а также объекты незавершенного строительства, права на которые зарегистрированы в установленном Федеральным законом от 13.07.2015 года N 218-ФЗ "О государственной регистрации недвижимости" порядке. Согласно сведениям Единого государственного реестра недвижимости на территории кадастрового квартала 24:02:6701021 расположены 22 объекта капитального строительства. В ходе проведения комплексных кадастровых работ уточнено местоположение 14 объектов капитального строительства. В отношении 3 объектов капитального строительства проведены работы по исправлению реестровой ошибки в сведениях о местоположении объектов. Объект с кадастровым номером 24:02:6701021:40 на данный момент не включен в карта план территории, так как адрес объекта Красноярский край, р-н. Ачинский, п. Тарутино, ул. Комсомольская, д. 51 не определен на местности. Объект с кадастровым номером 24:02:6701021:69 фактически прекратил свое существование, определить координаты не представляется возможным. Должен быть снят на основании акта обследования. Объект с кадастровым номером 24:02:6701021:72, имеет местоположение Красноярский край, Ачинский р-н, п. Тарутино, ул. Комсомольская, д. 55/2 и представляет собой половину многоквартирного дома с кадастровым номером

7. Пояснения к карте-плану территории

24:02:6701021:45, который включен в перечень объектов настоящего карта плана территории.

Сведения о пунктах геодезической сети и средствах измерений

1. Сведения о пунктах геодезической сети:

| № п/п | Вид геодезической сети | Название пункта геодезической сети и тип знака | Система координат пункта геодезической сети | Координаты пункта, м | | Дата обследования "10" апреля 2024 г. | | |
|-------|------------------------|--|---|----------------------|-----------|---------------------------------------|---------------|---------------------|
| | | | | | | Сведения о состоянии | | |
| | | | | Х | У | наружного знака пункта | центра пункта | марки центра пункта |
| 1 | 2 | 3 | 4 | 5 | 6 | 7 | 8 | 9 |
| 1 | 3 | Белый Яр, Пункт гос. геодезической сети | МСК-166, Зона 3 | 699897.56 | 126116.31 | Отсутствует | Сохранился | Отсутствует |
| 2 | пир., 3 | Над Станцией, Пункт гос. геодезической сети | МСК-166, Зона 3 | 701115.90 | 140134.47 | Отсутствует | Сохранился | Отсутствует |
| 3 | 3 | Ферма, Пункт гос. геодезической сети | МСК-166, Зона 3 | 699504.07 | 147611.74 | Отсутствует | Сохранился | Отсутствует |

2. Сведения об использованных средствах измерений

| № п/п | Наименование и обозначение типа средства измерений - прибора (инструмента, аппаратуры) | Заводской или серийный номер средства измерений | Реквизиты свидетельства о поверке прибора (инструмента, аппаратуры) и (или) срок действия поверки |
|-------|--|---|---|
| 1 | 2 | 3 | 4 |
| 1 | EFT M1 Plus | SC11654251 | С-ГКФ/02-02-2024/313610829 |

Сведения об уточняемых земельных участках

1. Сведения о характерных точках границы уточняемого земельного участка с кадастровым номером 24:02:6701021:2 :

Система координат МСК-166, Зона 3

Зона №3

| Обозначение характерных точек границ | Координаты, м | | | | Метод определения координат | Формулы, примененные для расчета средней квадратической погрешности определения координат характерных точек границ (Mt), с подставленными в такие формулы значениями и итоговые (вычисленные) значения Mt, м | Описание закрепления точки |
|--------------------------------------|--|---|--|-----------|---|--|----------------------------|
| | содержатся в Едином государственном реестре недвижимости | | определены в результате выполнения комплексных кадастровых работ | | | | |
| | X | Y | X | Y | | | |
| 1 | 2 | 3 | 4 | 5 | 6 | 7 | 8 |
| н1У | - | - | 700720.62 | 159950.83 | Метод спутниковых геодезических измерений (определений) | $Mt = \sqrt{(m_0^2 + m_1^2)}$ | - |
| н2У | - | - | 700695.04 | 159955.70 | Метод спутниковых геодезических измерений (определений) | $Mt = \sqrt{(m_0^2 + m_1^2)}$ | - |
| н3У | - | - | 700694.37 | 159950.25 | Метод спутниковых геодезических измерений (определений) | $Mt = \sqrt{(m_0^2 + m_1^2)}$ | - |
| н4У | - | - | 700689.83 | 159925.33 | Метод спутниковых геодезических измерений (определений) | $Mt = \sqrt{(m_0^2 + m_1^2)}$ | - |
| н5У | - | - | 700683.11 | 159897.49 | Метод спутниковых геодезических измерений (определений) | $Mt = \sqrt{(m_0^2 + m_1^2)}$ | - |
| н6У | - | - | 700695.76 | 159895.01 | Метод спутниковых геодезических измерений (определений) | $Mt = \sqrt{(m_0^2 + m_1^2)}$ | - |
| н7У | - | - | 700708.41 | 159892.53 | Метод спутниковых геодезических измерений (определений) | $Mt = \sqrt{(m_0^2 + m_1^2)}$ | - |
| н8У | - | - | 700718.24 | 159931.75 | Метод спутниковых геодезических измерений (определений) | $Mt = \sqrt{(m_0^2 + m_1^2)}$ | - |
| н1У | - | - | 700720.62 | 159950.83 | Метод спутниковых геодезических измерений (определений) | $Mt = \sqrt{(m_0^2 + m_1^2)}$ | - |

2. Сведения о частях границ уточняемого земельного участка с кадастровым номером 24:02:6701021:2 :

| Обозначение части границ | | Горизонтальное проложение (S), м | Описание прохождения части границ | Сведения о согласовании местоположения границ (согласовано/спорное) |
|--------------------------|-------|----------------------------------|-----------------------------------|---|
| от т. | до т. | | | |
| 1 | 2 | 3 | 4 | 5 |
| н1У | н2У | 26.04 | - | - |
| н2У | н3У | 5.49 | - | - |
| н3У | н4У | 25.33 | - | - |
| н4У | н5У | 28.64 | - | - |
| н5У | н6У | 12.89 | - | - |
| н6У | н7У | 12.89 | - | - |
| н7У | н8У | 40.43 | - | - |
| н8У | н1У | 19.23 | - | - |

3. Сведения о характеристиках уточняемого земельного участка с кадастровым номером 24:02:6701021:2 :

| № п/п | Наименование характеристики земельного участка | Значение характеристики |
|-------|---|---|
| 1 | 2 | 3 |
| 1. | Адрес земельного участка | - |
| 1.1. | Сведения о местоположении земельного участка (при отсутствии адреса) в структурированном в соответствии с федеральной информационной адресной системой виде | Российская Федерация, Красноярский край, район Ачинский, поселок Тарутино, улица Горная |
| 1.2. | Дополнительные сведения о местоположении земельного участка | - |
| 2. | Площадь земельного участка ± величина погрешности определения (вычисления) площади ($P \pm \Delta P$), м ² | 1555 ± 14 |
| 3. | Формула, примененная для вычисления предельной погрешности определения площади земельного участка, с подставленными значениями и итоговые (вычисленные) значения (ΔP), м ² | $\Delta P = 3.5 * M_t * \sqrt{P} = 3.5 * 0,1 * \sqrt{1555} = 14$ |
| 4. | Площадь земельного участка согласно сведениям Единого государственного реестра недвижимости (Ркад), м ² | 1554 |
| 5. | Оценка расхождения Р и Ркад ($P - P_{кад}$), м ² | 1 |
| 6. | Предельные минимальный и максимальный размеры земельного участка (Рмин и Рмакс), м ² | 400 - |
| 7. | Вид (виды) разрешенного использования | Для ведения личного подсобного хозяйства |
| 7.1. | Дополнительные сведения об использовании земельного участка | - |
| 8. | Кадастровый или иной государственный учетный номер (инвентарный) здания, сооружения, объекта незавершенного строительства, расположенного на земельном участке | 24:02:6701021:33 |
| 9. | Сведения о земельных участках (землях общего пользования, территории общего пользования), посредством которых обеспечивается доступ | Земли общего пользования |
| 10. | Иные сведения | - |

4. Пояснения к сведениям об уточняемом земельном участке с кадастровым номером 24:02:6701021:2 :

| | |
|----|---|
| 1. | - |
|----|---|

Сведения об уточняемых земельных участках

1. Сведения о характерных точках границы уточняемого земельного участка с кадастровым номером 24:02:6701021:3 :

Система координат МСК-166, Зона 3

Зона №3

| Обозначение характерных точек границ | Координаты, м | | | | Метод определения координат | Формулы, примененные для расчета средней квадратической погрешности определения координат характерных точек границ (Mt), с подставленными в такие формулы значениями и итоговые (вычисленные) значения Mt, м | Описание закрепле ния точки |
|--|--|---|--|-----------|---|--|-----------------------------------|
| | содержатся в Едином государственном реестре недвижимости | | определены в результате выполнения комплексных кадастровых работ | | | | |
| | X | Y | X | Y | | | |
| 1 | 2 | 3 | 4 | 5 | 6 | 7 | 8 |
| н9У | - | - | 700595.03 | 159972.50 | Метод спутниковых геодезических измерений (определений) | $Mt = \sqrt{(m_0^2 + m_1^2)}$ | - |
| н10У | - | - | 700626.86 | 159967.00 | Метод спутниковых геодезических измерений (определений) | $Mt = \sqrt{(m_0^2 + m_1^2)}$ | - |
| н11У | - | - | 700613.92 | 159909.45 | Метод спутниковых геодезических измерений (определений) | $Mt = \sqrt{(m_0^2 + m_1^2)}$ | - |
| н12У | - | - | 700578.33 | 159918.99 | Метод спутниковых геодезических измерений (определений) | $Mt = \sqrt{(m_0^2 + m_1^2)}$ | - |
| н13У | - | - | 700579.21 | 159923.27 | Метод спутниковых геодезических измерений (определений) | $Mt = \sqrt{(m_0^2 + m_1^2)}$ | - |
| н14У | - | - | 700580.92 | 159928.06 | Метод спутниковых геодезических измерений (определений) | $Mt = \sqrt{(m_0^2 + m_1^2)}$ | - |
| н15У | - | - | 700586.20 | 159943.73 | Метод спутниковых геодезических измерений (определений) | $Mt = \sqrt{(m_0^2 + m_1^2)}$ | - |
| н16У | - | - | 700588.44 | 159950.58 | Метод спутниковых геодезических измерений (определений) | $Mt = \sqrt{(m_0^2 + m_1^2)}$ | - |
| н17У | - | - | 700589.68 | 159954.98 | Метод спутниковых геодезических измерений (определений) | $Mt = \sqrt{(m_0^2 + m_1^2)}$ | - |
| н18У | - | - | 700590.04 | 159956.18 | Метод спутниковых геодезических измерений (определений) | $Mt = \sqrt{(m_0^2 + m_1^2)}$ | - |

1. Сведения о характерных точках границы уточняемого земельного участка с кадастровым номером 24:02:6701021:3 :

| Система координат МСК-166, Зона 3 | | | | | Зона № 3 | | |
|--------------------------------------|--|---|--|-----------|---|--|----------------------------|
| Обозначение характерных точек границ | Координаты, м | | | | Метод определения координат | Формулы, примененные для расчета средней квадратической погрешности определения координат характерных точек границ (Mt), с подставленными в такие формулы значениями и итоговые (вычисленные) значения Mt, м | Описание закрепления точки |
| | содержатся в Едином государственном реестре недвижимости | | определены в результате выполнения комплексных кадастровых работ | | | | |
| | X | Y | X | Y | | | |
| 1 | 2 | 3 | 4 | 5 | 6 | 7 | 8 |
| н9У | - | - | 700595.03 | 159972.50 | Метод спутниковых геодезических измерений (определений) | $Mt = \sqrt{(m_0^2 + m_1^2)}$ | - |

2. Сведения о частях границ уточняемого земельного участка с кадастровым номером 24:02:6701021:3 :

| Обозначение части границ | | Горизонтальное проложение (S), м | Описание прохождения части границ | Сведения о согласовании местоположения границ (согласовано/спорное) |
|--------------------------|-------|----------------------------------|-----------------------------------|---|
| от т. | до т. | | | |
| 1 | 2 | 3 | 4 | 5 |
| н9У | н10У | 32.30 | - | - |
| н10У | н11У | 58.99 | - | - |
| н11У | н12У | 36.85 | - | - |
| н12У | н13У | 4.37 | - | - |
| н13У | н14У | 5.09 | - | - |
| н14У | н15У | 16.54 | - | - |
| н15У | н16У | 7.21 | - | - |
| н16У | н17У | 4.57 | - | - |
| н17У | н18У | 1.25 | - | - |
| н18У | н9У | 17.07 | - | - |

3. Сведения о характеристиках уточняемого земельного участка с кадастровым номером 24:02:6701021:3 :

| № п/п | Наименование характеристики земельного участка | Значение характеристики |
|-------|---|---|
| 1 | 2 | 3 |
| 1. | Адрес земельного участка | - |
| 1.1. | Сведения о местоположении земельного участка (при отсутствии адреса) в структурированном в соответствии с федеральной информационной адресной системой виде | Российская Федерация, Красноярский край, район Ачинский, поселок Тарутино, улица Горная, дом 18 |
| 1.2. | Дополнительные сведения о местоположении земельного участка | - |
| 2. | Площадь земельного участка ± величина погрешности определения (вычисления) площади (P ± ΔP), м2 | 1984 ± 16 |
| 3. | Формула, примененная для вычисления предельной погрешности определения площади земельного участка, с подставленными значениями и итоговые (вычисленные) значения (ΔP), м2 | $\Delta P = 3.5 * Mt * \sqrt{P} = 3.5 * 0,1 * \sqrt{1984} = 16$ |
| 4. | Площадь земельного участка согласно сведениям Единого государственного реестра недвижимости (Ркад), м2 | 2265 |

3. Сведения о характеристиках уточняемого земельного участка с кадастровым номером 24:02:6701021:3 :

| № п/п | Наименование характеристики земельного участка | Значение характеристики |
|--------------|--|--|
| 1 | 2 | 3 |
| 5. | Оценка расхождения Р и Ркад (Р - Ркад), м2 | 281 |
| 6. | Предельные минимальный и максимальный размеры земельного участка (Рмин и Рмакс), м2 | 400 - |
| 7. | Вид (виды) разрешенного использования | Для ведения личного подсобного хозяйства |
| 7.1. | Дополнительные сведения об использовании земельного участка | - |
| 8. | Кадастровый или иной государственный учетный номер (инвентарный) здания, сооружения, объекта незавершенного строительства, расположенного на земельном участке | 24:02:6701021:44 |
| 9. | Сведения о земельных участках (землях общего пользования, территории общего пользования), посредством которых обеспечивается доступ | Земли общего пользования |
| 10. | Иные сведения | - |

4. Пояснения к сведениям об уточняемом земельном участке с кадастровым номером 24:02:6701021:3 :

| | |
|----|---|
| 1. | - |
|----|---|

Сведения об уточняемых земельных участках

1. Сведения о характерных точках границы уточняемого земельного участка с кадастровым номером 24:02:6701021:16 :

| Система координат МСК-166, Зона 3 | | | | | Зона №3 | | |
|--------------------------------------|--|---|--|-----------|---|--|----------------------------|
| Обозначение характерных точек границ | Координаты, м | | | | Метод определения координат | Формулы, примененные для расчета средней квадратической погрешности определения координат характерных точек границ (Mt), с подставленными в такие формулы значениями и итоговые (вычисленные) значения Mt, м | Описание закрепления точки |
| | содержатся в Едином государственном реестре недвижимости | | определены в результате выполнения комплексных работ кадастровых работ | | | | |
| | X | Y | X | Y | | | |
| 1 | 2 | 3 | 4 | 5 | 6 | 7 | 8 |
| н19У | - | - | 700781.84 | 159907.83 | Метод спутниковых геодезических измерений (определений) | $Mt = \sqrt{(m_0^2 + m_1^2)}$ | - |
| н20У | - | - | 700746.15 | 159914.40 | Метод спутниковых геодезических измерений (определений) | $Mt = \sqrt{(m_0^2 + m_1^2)}$ | - |
| н21У | - | - | 700738.83 | 159875.60 | Метод спутниковых геодезических измерений (определений) | $Mt = \sqrt{(m_0^2 + m_1^2)}$ | - |
| н22У | - | - | 700776.46 | 159867.95 | Метод спутниковых геодезических измерений (определений) | $Mt = \sqrt{(m_0^2 + m_1^2)}$ | - |
| н19У | - | - | 700781.84 | 159907.83 | Метод спутниковых геодезических измерений (определений) | $Mt = \sqrt{(m_0^2 + m_1^2)}$ | - |

2. Сведения о частях границ уточняемого земельного участка с кадастровым номером 24:02:6701021:16 :

| Обозначение части границ | | Горизонтальное проложение (S), м | Описание прохождения части границ | Сведения о согласовании местоположения границ (согласовано/спорное) |
|--------------------------|-------|----------------------------------|-----------------------------------|---|
| от т. | до т. | | | |
| 1 | 2 | 3 | 4 | 5 |
| н19У | н20У | 36.29 | - | - |
| н20У | н21У | 39.48 | - | - |
| н21У | н22У | 38.40 | - | - |
| н22У | н19У | 40.24 | - | - |

3. Сведения о характеристиках уточняемого земельного участка с кадастровым номером 24:02:6701021:16 :

| № п/п | Наименование характеристики земельного участка | Значение характеристики |
|-------|--|-------------------------|
| 1 | 2 | 3 |
| 1. | Адрес земельного участка | - |

| 3. Сведения о характеристиках уточняемого земельного участка с кадастровым номером 24:02:6701021:16 : | | |
|--|---|--|
| № п/п | Наименование характеристики земельного участка | Значение характеристики |
| 1 | 2 | 3 |
| 1.1. | Сведения о местоположении земельного участка (при отсутствии адреса) в структурированном в соответствии с федеральной информационной адресной системой виде | Российская Федерация, Красноярский край, район Ачинский, поселок Тарутино, улица Садовая |
| 1.2. | Дополнительные сведения о местоположении земельного участка | - |
| 2. | Площадь земельного участка \pm величина погрешности определения (вычисления) площади ($P \pm \Delta P$), м ² | 1487 \pm 13 |
| 3. | Формула, примененная для вычисления предельной погрешности определения площади земельного участка, с подставленными значениями и итоговые (вычисленные) значения (ΔP), м ² | $\Delta P = 3.5 * M_t * \sqrt{P} = 3.5 * 0,1 * \sqrt{1487} = 13$ |
| 4. | Площадь земельного участка согласно сведениям Единого государственного реестра недвижимости ($R_{кад}$), м ² | 1399 |
| 5. | Оценка расхождения P и $R_{кад}$ ($P - R_{кад}$), м ² | 88 |
| 6. | Предельные минимальный и максимальный размеры земельного участка ($R_{мин}$ и $R_{макс}$), м ² | 400 - |
| 7. | Вид (виды) разрешенного использования | для жилищного строительства |
| 7.1. | Дополнительные сведения об использовании земельного участка | - |
| 8. | Кадастровый или иной государственный учетный номер (инвентарный) здания, сооружения, объекта незавершенного строительства, расположенного на земельном участке | - |
| 9. | Сведения о земельных участках (землях общего пользования, территории общего пользования), посредством которых обеспечивается доступ | Земли общего пользования |
| 10. | Иные сведения | - |
| 4. Пояснения к сведениям об уточняемом земельном участке с кадастровым номером 24:02:6701021:16 : | | |
| 1. | - | |

Сведения об уточняемых земельных участках

1. Сведения о характерных точках границы уточняемого земельного участка с кадастровым номером 24:02:6701021:17 :

Система координат МСК-166, Зона 3

Зона №3

| Обозначение характерных точек границ | Координаты, м | | | | Метод определения координат | Формулы, примененные для расчета средней квадратической погрешности определения координат характерных точек границ (Mt), с подставленными в такие формулы значениями и итоговые (вычисленные) значения Mt, м | Описание закрепления точки |
|--------------------------------------|--|---|--|-----------|---|--|----------------------------|
| | содержатся в Едином государственном реестре недвижимости | | определены в результате выполнения комплексных кадастровых работ | | | | |
| | X | Y | X | Y | | | |
| 1 | 2 | 3 | 4 | 5 | 6 | 7 | 8 |
| н23У | - | - | 700746.96 | 159946.07 | Метод спутниковых геодезических измерений (определений) | $Mt = \sqrt{(m_0^2 + m_1^2)}$ | - |
| н1У | - | - | 700720.62 | 159950.83 | Метод спутниковых геодезических измерений (определений) | $Mt = \sqrt{(m_0^2 + m_1^2)}$ | - |
| н8У | - | - | 700718.24 | 159931.75 | Метод спутниковых геодезических измерений (определений) | $Mt = \sqrt{(m_0^2 + m_1^2)}$ | - |
| н7У | - | - | 700708.41 | 159892.53 | Метод спутниковых геодезических измерений (определений) | $Mt = \sqrt{(m_0^2 + m_1^2)}$ | - |
| н24У | - | - | 700739.92 | 159881.38 | Метод спутниковых геодезических измерений (определений) | $Mt = \sqrt{(m_0^2 + m_1^2)}$ | - |
| н20У | - | - | 700746.15 | 159914.40 | Метод спутниковых геодезических измерений (определений) | $Mt = \sqrt{(m_0^2 + m_1^2)}$ | - |
| н25У | - | - | 700741.90 | 159915.22 | Метод спутниковых геодезических измерений (определений) | $Mt = \sqrt{(m_0^2 + m_1^2)}$ | - |
| н23У | - | - | 700746.96 | 159946.07 | Метод спутниковых геодезических измерений (определений) | $Mt = \sqrt{(m_0^2 + m_1^2)}$ | - |

2. Сведения о частях границ уточняемого земельного участка с кадастровым номером 24:02:6701021:17 :

| Обозначение части границ | | Горизонтальное проложение (S), м | Описание прохождения части границ | Сведения о согласовании местоположения границ (согласовано/спорное) |
|--------------------------|-------|----------------------------------|-----------------------------------|---|
| от т. | до т. | | | |
| 1 | 2 | 3 | 4 | 5 |
| н23У | н1У | 26.77 | - | - |

| 2. Сведения о частях границ уточняемого земельного участка с кадастровым номером 24:02:6701021:17 : | | | | |
|--|---|----------------------------------|---|---|
| Обозначение части границ | | Горизонтальное проложение (S), м | Описание прохождения части границ | Сведения о согласовании местоположения границ (согласовано/спорное) |
| от т. | до т. | | | |
| 1 | 2 | 3 | 4 | 5 |
| н1У | н8У | 19.23 | - | - |
| н8У | н7У | 40.43 | - | - |
| н7У | н24У | 33.42 | - | - |
| н24У | н20У | 33.60 | - | - |
| н20У | н25У | 4.33 | - | - |
| н25У | н23У | 31.26 | - | - |
| 3. Сведения о характеристиках уточняемого земельного участка с кадастровым номером 24:02:6701021:17 : | | | | |
| № п/п | Наименование характеристики земельного участка | | Значение характеристики | |
| 1 | 2 | | 3 | |
| 1. | Адрес земельного участка | | - | |
| 1.1. | Сведения о местоположении земельного участка (при отсутствии адреса) в структурированном в соответствии с федеральной информационной адресной системой виде | | Российская Федерация, Красноярский край, район Ачинский, поселок Тарутино, улица Горная | |
| 1.2. | Дополнительные сведения о местоположении земельного участка | | - | |
| 2. | Площадь земельного участка ± величина погрешности определения (вычисления) площади (P ± ΔP), м ² | | 1826 ± 15 | |
| 3. | Формула, примененная для вычисления предельной погрешности определения площади земельного участка, с подставленными значениями и итоговые (вычисленные) значения (ΔP), м ² | | $\Delta P = 3.5 * M_t * \sqrt{P} = 3.5 * 0,1 * \sqrt{1826} = 15$ | |
| 4. | Площадь земельного участка согласно сведениям Единого государственного реестра недвижимости (P _{кад}), м ² | | 2523 | |
| 5. | Оценка расхождения P и P _{кад} (P - P _{кад}), м ² | | 697 | |
| 6. | Предельные минимальный и максимальный размеры земельного участка (P _{мин} и P _{макс}), м ² | | 400 - | |
| 7. | Вид (виды) разрешенного использования | | для жилищного строительства | |
| 7.1. | Дополнительные сведения об использовании земельного участка | | - | |
| 8. | Кадастровый или иной государственный учетный номер (инвентарный) здания, сооружения, объекта незавершенного строительства, расположенного на земельном участке | | 24:02:6701021:71 | |
| 9. | Сведения о земельных участках (землях общего пользования, территории общего пользования), посредством которых обеспечивается доступ | | Земли общего пользования | |
| 10. | Иные сведения | | - | |
| 4. Пояснения к сведениям об уточняемом земельном участке с кадастровым номером 24:02:6701021:17 : | | | | |
| 1. | - | | | |

Сведения об уточняемых земельных участках

1. Сведения о характерных точках границы уточняемого земельного участка с кадастровым номером 24:02:6701021:18 :

| Система координат МСК-166, Зона 3 | | | | | Зона №3 | | |
|--------------------------------------|--|---|--|-----------|---|--|----------------------------|
| Обозначение характерных точек границ | Координаты, м | | | | Метод определения координат | Формулы, примененные для расчета средней квадратической погрешности определения координат характерных точек границ (Mt), с подставленными в такие формулы значениями и итоговые (вычисленные) значения Mt, м | Описание закрепления точки |
| | содержатся в Едином государственном реестре недвижимости | | определены в результате выполнения комплексных кадастровых работ | | | | |
| | X | Y | X | Y | | | |
| 1 | 2 | 3 | 4 | 5 | 6 | 7 | 8 |
| н23У | - | - | 700746.96 | 159946.07 | Метод спутниковых геодезических измерений (определений) | $Mt = \sqrt{(m_0^2 + m_1^2)}$ | - |
| н26У | - | - | 700781.17 | 159940.01 | Метод спутниковых геодезических измерений (определений) | $Mt = \sqrt{(m_0^2 + m_1^2)}$ | - |
| н27У | - | - | 700783.00 | 159933.04 | Метод спутниковых геодезических измерений (определений) | $Mt = \sqrt{(m_0^2 + m_1^2)}$ | - |
| н28У | - | - | 700784.42 | 159930.99 | Метод спутниковых геодезических измерений (определений) | $Mt = \sqrt{(m_0^2 + m_1^2)}$ | - |
| н19У | - | - | 700781.84 | 159907.83 | Метод спутниковых геодезических измерений (определений) | $Mt = \sqrt{(m_0^2 + m_1^2)}$ | - |
| н20У | - | - | 700746.15 | 159914.40 | Метод спутниковых геодезических измерений (определений) | $Mt = \sqrt{(m_0^2 + m_1^2)}$ | - |
| н25У | - | - | 700741.90 | 159915.22 | Метод спутниковых геодезических измерений (определений) | $Mt = \sqrt{(m_0^2 + m_1^2)}$ | - |
| н23У | - | - | 700746.96 | 159946.07 | Метод спутниковых геодезических измерений (определений) | $Mt = \sqrt{(m_0^2 + m_1^2)}$ | - |

2. Сведения о частях границ уточняемого земельного участка с кадастровым номером 24:02:6701021:18 :

| Обозначение части границ | | Горизонтальное проложение (S), м | Описание прохождения части границ | Сведения о согласовании местоположения границ (согласовано/спорное) |
|--------------------------|-------|----------------------------------|-----------------------------------|---|
| от т. | до т. | | | |
| 1 | 2 | 3 | 4 | 5 |
| н23У | н26У | 34.74 | - | - |

| 2. Сведения о частях границ уточняемого земельного участка с кадастровым номером 24:02:6701021:18 : | | | | |
|--|---|---|-----------------------------------|---|
| Обозначение части границ | | Горизонтальное проложение (S), м | Описание прохождения части границ | Сведения о согласовании местоположения границ (согласовано/спорное) |
| от т. | до т. | | | |
| 1 | 2 | 3 | 4 | 5 |
| н26У | н27У | 7.21 | - | - |
| н27У | н28У | 2.49 | - | - |
| н28У | н19У | 23.30 | - | - |
| н19У | н20У | 36.29 | - | - |
| н20У | н25У | 4.33 | - | - |
| н25У | н23У | 31.26 | - | - |
| 3. Сведения о характеристиках уточняемого земельного участка с кадастровым номером 24:02:6701021:18 : | | | | |
| № п/п | Наименование характеристики земельного участка | Значение характеристики | | |
| 1 | 2 | 3 | | |
| 1. | Адрес земельного участка | - | | |
| 1.1. | Сведения о местоположении земельного участка (при отсутствии адреса) в структурированном в соответствии с федеральной информационной адресной системой виде | Российская Федерация, Красноярский край, район Ачинский, поселок Тарутино, улица Горная | | |
| 1.2. | Дополнительные сведения о местоположении земельного участка | - | | |
| 2. | Площадь земельного участка ± величина погрешности определения (вычисления) площади (P ± ΔP), м ² | 1230 ± 12 | | |
| 3. | Формула, примененная для вычисления предельной погрешности определения площади земельного участка, с подставленными значениями и итоговые (вычисленные) значения (ΔP), м ² | $\Delta P = 3.5 * M_t * \sqrt{P} = 3.5 * 0,1 * \sqrt{1230} = 12$ | | |
| 4. | Площадь земельного участка согласно сведениям Единого государственного реестра недвижимости (P _{кад}), м ² | 1806 | | |
| 5. | Оценка расхождения P и P _{кад} (P - P _{кад}), м ² | 576 | | |
| 6. | Предельные минимальный и максимальный размеры земельного участка (P _{мин} и P _{макс}), м ² | 400 - | | |
| 7. | Вид (виды) разрешенного использования | для жилищного строительства | | |
| 7.1. | Дополнительные сведения об использовании земельного участка | - | | |
| 8. | Кадастровый или иной государственный учетный номер (инвентарный) здания, сооружения, объекта незавершенного строительства, расположенного на земельном участке | 24:02:6701021:71 | | |
| 9. | Сведения о земельных участках (землях общего пользования, территории общего пользования), посредством которых обеспечивается доступ | Земли общего пользования | | |
| 10. | Иные сведения | - | | |
| 4. Пояснения к сведениям об уточняемом земельном участке с кадастровым номером 24:02:6701021:18 : | | | | |
| 1. | - | | | |

Сведения об уточняемых земельных участках

1. Сведения о характерных точках границы уточняемого земельного участка с кадастровым номером 24:02:6701021:21 :

| Система координат МСК-166, Зона 3 | | | | | Зона №3 | | |
|--------------------------------------|--|---|--|-----------|---|--|----------------------------|
| Обозначение характерных точек границ | Координаты, м | | | | Метод определения координат | Формулы, примененные для расчета средней квадратической погрешности определения координат характерных точек границ (Mt), с подставленными в такие формулы значениями и итоговые (вычисленные) значения Mt, м | Описание закрепления точки |
| | содержатся в Едином государственном реестре недвижимости | | определены в результате выполнения комплексных кадастровых работ | | | | |
| | X | Y | X | Y | | | |
| 1 | 2 | 3 | 4 | 5 | 6 | 7 | 8 |
| н29У | - | - | 700659.93 | 159960.91 | Метод спутниковых геодезических измерений (определений) | $Mt = \sqrt{(m_0^2 + m_1^2)}$ | - |
| н30У | - | - | 700626.99 | 159967.58 | Метод спутниковых геодезических измерений (определений) | $Mt = \sqrt{(m_0^2 + m_1^2)}$ | - |
| н10У | - | - | 700626.86 | 159967.00 | Метод спутниковых геодезических измерений (определений) | $Mt = \sqrt{(m_0^2 + m_1^2)}$ | - |
| н11У | - | - | 700613.92 | 159909.45 | Метод спутниковых геодезических измерений (определений) | $Mt = \sqrt{(m_0^2 + m_1^2)}$ | - |
| н31У | - | - | 700647.72 | 159902.66 | Метод спутниковых геодезических измерений (определений) | $Mt = \sqrt{(m_0^2 + m_1^2)}$ | - |
| н32У | - | - | 700654.00 | 159935.99 | Метод спутниковых геодезических измерений (определений) | $Mt = \sqrt{(m_0^2 + m_1^2)}$ | - |
| н33У | - | - | 700659.10 | 159957.43 | Метод спутниковых геодезических измерений (определений) | $Mt = \sqrt{(m_0^2 + m_1^2)}$ | - |
| н29У | - | - | 700659.93 | 159960.91 | Метод спутниковых геодезических измерений (определений) | $Mt = \sqrt{(m_0^2 + m_1^2)}$ | - |

2. Сведения о частях границ уточняемого земельного участка с кадастровым номером 24:02:6701021:21 :

| Обозначение части границ | | Горизонтальное проложение (S), м | Описание прохождения части границ | Сведения о согласовании местоположения границ (согласовано/спорное) |
|--------------------------|-------|----------------------------------|-----------------------------------|---|
| от т. | до т. | | | |
| 1 | 2 | 3 | 4 | 5 |
| н29У | н30У | 33.61 | - | - |

| 2. Сведения о частях границ уточняемого земельного участка с кадастровым номером 24:02:6701021:21 : | | | | |
|--|---|---|-----------------------------------|---|
| Обозначение части границ | | Горизонтальное проложение (S), м | Описание прохождения части границ | Сведения о согласовании местоположения границ (согласовано/спорное) |
| от т. | до т. | | | |
| 1 | 2 | 3 | 4 | 5 |
| н30У | н10У | 0.59 | - | - |
| н10У | н11У | 58.99 | - | - |
| н11У | н31У | 34.48 | - | - |
| н31У | н32У | 33.92 | - | - |
| н32У | н33У | 22.04 | - | - |
| н33У | н29У | 3.58 | - | - |
| 3. Сведения о характеристиках уточняемого земельного участка с кадастровым номером 24:02:6701021:21 : | | | | |
| № п/п | Наименование характеристики земельного участка | Значение характеристики | | |
| 1 | 2 | 3 | | |
| 1. | Адрес земельного участка | - | | |
| 1.1. | Сведения о местоположении земельного участка (при отсутствии адреса) в структурированном в соответствии с федеральной информационной адресной системой виде | Российская Федерация, Красноярский край, район Ачинский, поселок Тарутино, улица Горная, дом 16 | | |
| 1.2. | Дополнительные сведения о местоположении земельного участка | - | | |
| 2. | Площадь земельного участка ± величина погрешности определения (вычисления) площади (P ± ΔP), м2 | 2006 ± 16 | | |
| 3. | Формула, примененная для вычисления предельной погрешности определения площади земельного участка, с подставленными значениями и итоговые (вычисленные) значения (ΔP), м2 | $\Delta P = 3.5 * M_t * \sqrt{P} = 3.5 * 0,1 * \sqrt{2006} = 16$ | | |
| 4. | Площадь земельного участка согласно сведениям Единого государственного реестра недвижимости (P _{кад}), м2 | 1969 | | |
| 5. | Оценка расхождения P и P _{кад} (P - P _{кад}), м2 | 37 | | |
| 6. | Предельные минимальный и максимальный размеры земельного участка (P _{мин} и P _{макс}), м2 | 400 - | | |
| 7. | Вид (виды) разрешенного использования | для жилищного строительства | | |
| 7.1. | Дополнительные сведения об использовании земельного участка | - | | |
| 8. | Кадастровый или иной государственный учетный номер (инвентарный) здания, сооружения, объекта незавершенного строительства, расположенного на земельном участке | 24:02:6701021:32 | | |
| 9. | Сведения о земельных участках (землях общего пользования, территории общего пользования), посредством которых обеспечивается доступ | Земли общего пользования | | |
| 10. | Иные сведения | - | | |
| 4. Пояснения к сведениям об уточняемом земельном участке с кадастровым номером 24:02:6701021:21 : | | | | |
| 1. | - | | | |

Сведения об уточняемых земельных участках

1. Сведения о характерных точках границы уточняемого земельного участка с кадастровым номером 24:02:6701021:22 :

Система координат МСК-166, Зона 3

Зона №3

| Обозначение характерных точек границ | Координаты, м | | | | Метод определения координат | Формулы, примененные для расчета средней квадратической погрешности определения координат характерных точек границ (Mt), с подставленными в такие формулы значениями и итоговые (вычисленные) значения Mt, м | Описание закрепления точки |
|--------------------------------------|--|---|--|-----------|---|--|----------------------------|
| | содержатся в Едином государственном реестре недвижимости | | определены в результате выполнения комплексных работ кадастровых работ | | | | |
| | X | Y | X | Y | | | |
| 1 | 2 | 3 | 4 | 5 | 6 | 7 | 8 |
| н34У | - | - | 700547.57 | 159903.47 | Метод спутниковых геодезических измерений (определений) | $Mt = \sqrt{(m_0^2 + m_1^2)}$ | - |
| н35У | - | - | 700554.37 | 159928.29 | Метод спутниковых геодезических измерений (определений) | $Mt = \sqrt{(m_0^2 + m_1^2)}$ | - |
| н36У | - | - | 700556.41 | 159927.88 | Метод спутниковых геодезических измерений (определений) | $Mt = \sqrt{(m_0^2 + m_1^2)}$ | - |
| н37У | - | - | 700578.95 | 159923.34 | Метод спутниковых геодезических измерений (определений) | $Mt = \sqrt{(m_0^2 + m_1^2)}$ | - |
| н13У | - | - | 700579.21 | 159923.27 | Метод спутниковых геодезических измерений (определений) | $Mt = \sqrt{(m_0^2 + m_1^2)}$ | - |
| н12У | - | - | 700578.33 | 159918.99 | Метод спутниковых геодезических измерений (определений) | $Mt = \sqrt{(m_0^2 + m_1^2)}$ | - |
| н11У | - | - | 700613.92 | 159909.45 | Метод спутниковых геодезических измерений (определений) | $Mt = \sqrt{(m_0^2 + m_1^2)}$ | - |
| н38У | - | - | 700605.03 | 159881.44 | Метод спутниковых геодезических измерений (определений) | $Mt = \sqrt{(m_0^2 + m_1^2)}$ | - |
| н39У | - | - | 700579.41 | 159891.05 | Метод спутниковых геодезических измерений (определений) | $Mt = \sqrt{(m_0^2 + m_1^2)}$ | - |
| н40У | - | - | 700580.51 | 159895.69 | Метод спутниковых геодезических измерений (определений) | $Mt = \sqrt{(m_0^2 + m_1^2)}$ | - |

| 1. Сведения о характерных точках границы уточняемого земельного участка с кадастровым номером 24:02:6701021:22 : | | | | | | | |
|--|--|----------------------------------|--|---|---|--|----------------------------|
| Система координат МСК-166, Зона 3 | | | | | | | Зона № 3 |
| Обозначение характерных точек границ | Координаты, м | | | | Метод определения координат | Формулы, примененные для расчета средней квадратической погрешности определения координат характерных точек границ (Mt), с подставленными в такие формулы значениями и итоговые (вычисленные) значения Mt, м | Описание закрепления точки |
| | содержатся в Едином государственном реестре недвижимости | | определены в результате выполнения комплексных кадастровых работ | | | | |
| | X | Y | X | Y | | | |
| 1 | 2 | 3 | 4 | 5 | 6 | 7 | 8 |
| н41У | - | - | 700563.21 | 159900.08 | Метод спутниковых геодезических измерений (определений) | $Mt = \sqrt{(m_0^2 + m_1^2)}$ | - |
| н42У | - | - | 700550.94 | 159902.56 | Метод спутниковых геодезических измерений (определений) | $Mt = \sqrt{(m_0^2 + m_1^2)}$ | - |
| н34У | - | - | 700547.57 | 159903.47 | Метод спутниковых геодезических измерений (определений) | $Mt = \sqrt{(m_0^2 + m_1^2)}$ | - |
| 2. Сведения о частях границ уточняемого земельного участка с кадастровым номером 24:02:6701021:22 : | | | | | | | |
| Обозначение части границ | | Горизонтальное проложение (S), м | Описание прохождения части границ | Сведения о согласовании местоположения границ (согласовано/спорное) | | | |
| от т. | до т. | | | | | | |
| 1 | 2 | 3 | 4 | 5 | | | |
| н34У | н35У | 25.73 | - | - | | | |
| н35У | н36У | 2.08 | - | - | | | |
| н36У | н37У | 22.99 | - | - | | | |
| н37У | н13У | 0.27 | - | - | | | |
| н13У | н12У | 4.37 | - | - | | | |
| н12У | н11У | 36.85 | - | - | | | |
| н11У | н38У | 29.39 | - | - | | | |
| н38У | н39У | 27.36 | - | - | | | |
| н39У | н40У | 4.77 | - | - | | | |
| н40У | н41У | 17.85 | - | - | | | |
| н41У | н42У | 12.52 | - | - | | | |
| н42У | н34У | 3.49 | - | - | | | |
| 3. Сведения о характеристиках уточняемого земельного участка с кадастровым номером 24:02:6701021:22 : | | | | | | | |
| № п/п | Наименование характеристики земельного участка | | | Значение характеристики | | | |
| 1 | 2 | | | 3 | | | |
| 1. | Адрес земельного участка | | | - | | | |

| 3. Сведения о характеристиках уточняемого земельного участка с кадастровым номером 24:02:6701021:22 : | | |
|--|---|---|
| № п/п | Наименование характеристики земельного участка | Значение характеристики |
| 1 | 2 | 3 |
| 1.1. | Сведения о местоположении земельного участка (при отсутствии адреса) в структурированном в соответствии с федеральной информационной адресной системой виде | Российская Федерация, Красноярский край, район Ачинский, поселок Тарутино, улица Коммунистическая, дом 49, квартира 2 |
| 1.2. | Дополнительные сведения о местоположении земельного участка | - |
| 2. | Площадь земельного участка ± величина погрешности определения (вычисления) площади ($P \pm \Delta P$), м ² | 1632 ± 14 |
| 3. | Формула, примененная для вычисления предельной погрешности определения площади земельного участка, с подставленными значениями и итоговые (вычисленные) значения (ΔP), м ² | $\Delta P = 3.5 * M_t * \sqrt{P} = 3.5 * 0,1 * \sqrt{1632} = 14$ |
| 4. | Площадь земельного участка согласно сведениям Единого государственного реестра недвижимости ($P_{\text{кад}}$), м ² | 1982 |
| 5. | Оценка расхождения P и $P_{\text{кад}}$ ($P - P_{\text{кад}}$), м ² | 350 |
| 6. | Предельные минимальный и максимальный размеры земельного участка ($P_{\text{мин}}$ и $P_{\text{макс}}$), м ² | 400 - |
| 7. | Вид (виды) разрешенного использования | для жилищного строительства |
| 7.1. | Дополнительные сведения об использовании земельного участка | - |
| 8. | Кадастровый или иной государственный учетный номер (инвентарный) здания, сооружения, объекта незавершенного строительства, расположенного на земельном участке | 24:02:6701021:48 |
| 9. | Сведения о земельных участках (землях общего пользования, территории общего пользования), посредством которых обеспечивается доступ | Земли общего пользования |
| 10. | Иные сведения | - |
| 4. Пояснения к сведениям об уточняемом земельном участке с кадастровым номером 24:02:6701021:22 : | | |
| 1. | - | |

Сведения об уточняемых земельных участках

1. Сведения о характерных точках границы уточняемого земельного участка с кадастровым номером 24:02:6701021:23 :

Система координат МСК-166, Зона 3

Зона №3

| Обозначение характерных точек границ | Координаты, м | | | | Метод определения координат | Формулы, примененные для расчета средней квадратической погрешности определения координат характерных точек границ (Mt), с подставленными в такие формулы значениями и итоговые (вычисленные) значения Mt, м | Описание закрепления точки |
|--------------------------------------|--|---|--|-----------|---|--|----------------------------|
| | содержатся в Едином государственном реестре недвижимости | | определены в результате выполнения комплексных работ кадастровых работ | | | | |
| | X | Y | X | Y | | | |
| 1 | 2 | 3 | 4 | 5 | 6 | 7 | 8 |
| н43У | - | - | 700541.69 | 159884.86 | Метод спутниковых геодезических измерений (определений) | $Mt = \sqrt{(m_0^2 + m_1^2)}$ | - |
| н34У | - | - | 700547.57 | 159903.47 | Метод спутниковых геодезических измерений (определений) | $Mt = \sqrt{(m_0^2 + m_1^2)}$ | - |
| н42У | - | - | 700550.94 | 159902.56 | Метод спутниковых геодезических измерений (определений) | $Mt = \sqrt{(m_0^2 + m_1^2)}$ | - |
| н41У | - | - | 700563.21 | 159900.08 | Метод спутниковых геодезических измерений (определений) | $Mt = \sqrt{(m_0^2 + m_1^2)}$ | - |
| н40У | - | - | 700580.51 | 159895.69 | Метод спутниковых геодезических измерений (определений) | $Mt = \sqrt{(m_0^2 + m_1^2)}$ | - |
| н39У | - | - | 700579.41 | 159891.05 | Метод спутниковых геодезических измерений (определений) | $Mt = \sqrt{(m_0^2 + m_1^2)}$ | - |
| н44У | - | - | 700572.59 | 159868.08 | Метод спутниковых геодезических измерений (определений) | $Mt = \sqrt{(m_0^2 + m_1^2)}$ | - |
| н45У | - | - | 700564.83 | 159869.58 | Метод спутниковых геодезических измерений (определений) | $Mt = \sqrt{(m_0^2 + m_1^2)}$ | - |
| н46У | - | - | 700548.05 | 159875.25 | Метод спутниковых геодезических измерений (определений) | $Mt = \sqrt{(m_0^2 + m_1^2)}$ | - |
| н47У | - | - | 700540.18 | 159878.32 | Метод спутниковых геодезических измерений (определений) | $Mt = \sqrt{(m_0^2 + m_1^2)}$ | - |

| 1. Сведения о характерных точках границы уточняемого земельного участка с кадастровым номером 24:02:6701021:23 : | | | | | | | |
|--|--|----------------------------------|--|---|---|--|----------------------------|
| Система координат МСК-166, Зона 3 | | | | | | | Зона № 3 |
| Обозначение характерных точек границ | Координаты, м | | | | Метод определения координат | Формулы, примененные для расчета средней квадратической погрешности определения координат характерных точек границ (Mt), с подставленными в такие формулы значениями и итоговые (вычисленные) значения Mt, м | Описание закрепления точки |
| | содержатся в Едином государственном реестре недвижимости | | определены в результате выполнения комплексных кадастровых работ | | | | |
| | X | Y | X | Y | | | |
| 1 | 2 | 3 | 4 | 5 | 6 | 7 | 8 |
| н48У | - | - | 700538.34 | 159880.80 | Метод спутниковых геодезических измерений (определений) | $Mt = \sqrt{(m_0^2 + m_1^2)}$ | - |
| н49У | - | - | 700539.42 | 159885.30 | Метод спутниковых геодезических измерений (определений) | $Mt = \sqrt{(m_0^2 + m_1^2)}$ | - |
| н43У | - | - | 700541.69 | 159884.86 | Метод спутниковых геодезических измерений (определений) | $Mt = \sqrt{(m_0^2 + m_1^2)}$ | - |
| 2. Сведения о частях границ уточняемого земельного участка с кадастровым номером 24:02:6701021:23 : | | | | | | | |
| Обозначение части границ | | Горизонтальное проложение (S), м | Описание прохождения части границ | Сведения о согласовании местоположения границ (согласовано/спорное) | | | |
| от т. | до т. | | | | | | |
| 1 | 2 | 3 | 4 | 5 | | | |
| н43У | н34У | 19.52 | - | - | | | |
| н34У | н42У | 3.49 | - | - | | | |
| н42У | н41У | 12.52 | - | - | | | |
| н41У | н40У | 17.85 | - | - | | | |
| н40У | н39У | 4.77 | - | - | | | |
| н39У | н44У | 23.96 | - | - | | | |
| н44У | н45У | 7.90 | - | - | | | |
| н45У | н46У | 17.71 | - | - | | | |
| н46У | н47У | 8.45 | - | - | | | |
| н47У | н48У | 3.09 | - | - | | | |
| н48У | н49У | 4.63 | - | - | | | |
| н49У | н43У | 2.31 | - | - | | | |
| 3. Сведения о характеристиках уточняемого земельного участка с кадастровым номером 24:02:6701021:23 : | | | | | | | |
| № п/п | Наименование характеристики земельного участка | | | Значение характеристики | | | |
| 1 | 2 | | | 3 | | | |
| 1. | Адрес земельного участка | | | - | | | |

| 3. Сведения о характеристиках уточняемого земельного участка с кадастровым номером 24:02:6701021:23 : | | |
|--|---|---|
| № п/п | Наименование характеристики земельного участка | Значение характеристики |
| 1 | 2 | 3 |
| 1.1. | Сведения о местоположении земельного участка (при отсутствии адреса) в структурированном в соответствии с федеральной информационной адресной системой виде | Российская Федерация, Красноярский край, район Ачинский, поселок Тарутино, улица Коммунистическая, дом 49, квартира 1 |
| 1.2. | Дополнительные сведения о местоположении земельного участка | - |
| 2. | Площадь земельного участка \pm величина погрешности определения (вычисления) площади ($P \pm \Delta P$), м ² | 975 \pm 11 |
| 3. | Формула, примененная для вычисления предельной погрешности определения площади земельного участка, с подставленными значениями и итоговые (вычисленные) значения (ΔP), м ² | $\Delta P = 3.5 * M_{it} * \sqrt{P} = 3.5 * 0,1 * \sqrt{975} = 11$ |
| 4. | Площадь земельного участка согласно сведениям Единого государственного реестра недвижимости ($P_{кад}$), м ² | 886 |
| 5. | Оценка расхождения P и $P_{кад}$ ($P - P_{кад}$), м ² | 89 |
| 6. | Предельные минимальный и максимальный размеры земельного участка ($P_{мин}$ и $P_{макс}$), м ² | 400 - |
| 7. | Вид (виды) разрешенного использования | для жилищного строительства |
| 7.1. | Дополнительные сведения об использовании земельного участка | - |
| 8. | Кадастровый или иной государственный учетный номер (инвентарный) здания, сооружения, объекта незавершенного строительства, расположенного на земельном участке | 24:02:6701021:48 |
| 9. | Сведения о земельных участках (землях общего пользования, территории общего пользования), посредством которых обеспечивается доступ | Земли общего пользования |
| 10. | Иные сведения | - |
| 4. Пояснения к сведениям об уточняемом земельном участке с кадастровым номером 24:02:6701021:23 : | | |
| 1. | - | |

Сведения об уточняемых земельных участках

1. Сведения о характерных точках границы уточняемого земельного участка с кадастровым номером 24:02:6701021:25 :

Система координат МСК-166, Зона 3

Зона №3

| Обозначение характерных точек границ | Координаты, м | | | | Метод определения координат | Формулы, примененные для расчета средней квадратической погрешности определения координат характерных точек границ (Mt), с подставленными в такие формулы значениями и итоговые (вычисленные) значения Mt, м | Описание закрепления точки |
|--------------------------------------|--|---|--|-----------|---|--|----------------------------|
| | содержатся в Едином государственном реестре недвижимости | | определены в результате выполнения комплексных работ кадастровых работ | | | | |
| | X | Y | X | Y | | | |
| 1 | 2 | 3 | 4 | 5 | 6 | 7 | 8 |
| н11У | - | - | 700613.92 | 159909.45 | Метод спутниковых геодезических измерений (определений) | $Mt = \sqrt{(m_0^2 + m_1^2)}$ | - |
| н38У | - | - | 700605.03 | 159881.44 | Метод спутниковых геодезических измерений (определений) | $Mt = \sqrt{(m_0^2 + m_1^2)}$ | - |
| н50У | - | - | 700607.43 | 159880.11 | Метод спутниковых геодезических измерений (определений) | $Mt = \sqrt{(m_0^2 + m_1^2)}$ | - |
| н51У | - | - | 700601.30 | 159858.69 | Метод спутниковых геодезических измерений (определений) | $Mt = \sqrt{(m_0^2 + m_1^2)}$ | - |
| н52У | - | - | 700614.98 | 159854.68 | Метод спутниковых геодезических измерений (определений) | $Mt = \sqrt{(m_0^2 + m_1^2)}$ | - |
| н53У | - | - | 700615.84 | 159857.51 | Метод спутниковых геодезических измерений (определений) | $Mt = \sqrt{(m_0^2 + m_1^2)}$ | - |
| н54У | - | - | 700636.57 | 159851.96 | Метод спутниковых геодезических измерений (определений) | $Mt = \sqrt{(m_0^2 + m_1^2)}$ | - |
| н55У | - | - | 700644.60 | 159879.75 | Метод спутниковых геодезических измерений (определений) | $Mt = \sqrt{(m_0^2 + m_1^2)}$ | - |
| н31У | - | - | 700647.72 | 159902.66 | Метод спутниковых геодезических измерений (определений) | $Mt = \sqrt{(m_0^2 + m_1^2)}$ | - |
| н11У | - | - | 700613.92 | 159909.45 | Метод спутниковых геодезических измерений (определений) | $Mt = \sqrt{(m_0^2 + m_1^2)}$ | - |

| 2. Сведения о частях границ уточняемого земельного участка с кадастровым номером 24:02:6701021:25 : | | | | |
|--|---|----------------------------------|--|---|
| Обозначение части границ | | Горизонтальное проложение (S), м | Описание прохождения части границ | Сведения о согласовании местоположения границ (согласовано/спорное) |
| от т. | до т. | | | |
| 1 | 2 | 3 | 4 | 5 |
| н11У | н38У | 29.39 | - | - |
| н38У | н50У | 2.74 | - | - |
| н50У | н51У | 22.28 | - | - |
| н51У | н52У | 14.26 | - | - |
| н52У | н53У | 2.96 | - | - |
| н53У | н54У | 21.46 | - | - |
| н54У | н55У | 28.93 | - | - |
| н55У | н31У | 23.12 | - | - |
| н31У | н11У | 34.48 | - | - |
| 3. Сведения о характеристиках уточняемого земельного участка с кадастровым номером 24:02:6701021:25 : | | | | |
| № п/п | Наименование характеристики земельного участка | | Значение характеристики | |
| 1 | 2 | | 3 | |
| 1. | Адрес земельного участка | | - | |
| 1.1. | Сведения о местоположении земельного участка (при отсутствии адреса) в структурированном в соответствии с федеральной информационной адресной системой виде | | Российская Федерация, Красноярский край, район Ачинский, поселок Тарутино, улица Комсомольская | |
| 1.2. | Дополнительные сведения о местоположении земельного участка | | - | |
| 2. | Площадь земельного участка ± величина погрешности определения (вычисления) площади ($P \pm \Delta P$), м ² | | 1893 ± 15 | |
| 3. | Формула, примененная для вычисления предельной погрешности определения площади земельного участка, с подставленными значениями и итоговые (вычисленные) значения (ΔP), м ² | | $\Delta P = 3.5 * M_t * \sqrt{P} = 3.5 * 0,1 * \sqrt{1893} = 15$ | |
| 4. | Площадь земельного участка согласно сведениям Единого государственного реестра недвижимости (Ркад), м ² | | 1537 | |
| 5. | Оценка расхождения P и Ркад (P - Ркад), м ² | | 356 | |
| 6. | Предельные минимальный и максимальный размеры земельного участка (Рмин и Рмакс), м ² | | 400 - | |
| 7. | Вид (виды) разрешенного использования | | для жилищного строительства | |
| 7.1. | Дополнительные сведения об использовании земельного участка | | - | |
| 8. | Кадастровый или иной государственный учетный номер (инвентарный) здания, сооружения, объекта незавершенного строительства, расположенного на земельном участке | | 24:02:6701021:31 | |
| 9. | Сведения о земельных участках (землях общего пользования, территории общего пользования), посредством которых обеспечивается доступ | | Земли общего пользования | |
| 10. | Иные сведения | | - | |
| 4. Пояснения к сведениям об уточняемом земельном участке с кадастровым номером 24:02:6701021:25 : | | | | |
| 1. | - | | | |

Сведения об уточняемых земельных участках

1. Сведения о характерных точках границы уточняемого земельного участка с кадастровым номером 24:02:6701021:26 :

| Система координат МСК-166, Зона 3 | | | | | Зона №3 | | |
|--------------------------------------|--|---|--|-----------|---|--|----------------------------|
| Обозначение характерных точек границ | Координаты, м | | | | Метод определения координат | Формулы, примененные для расчета средней квадратической погрешности определения координат характерных точек границ (Mt), с подставленными в такие формулы значениями и итоговые (вычисленные) значения Mt, м | Описание закрепления точки |
| | содержатся в Едином государственном реестре недвижимости | | определены в результате выполнения комплексных работ кадастровых работ | | | | |
| | X | Y | X | Y | | | |
| 1 | 2 | 3 | 4 | 5 | 6 | 7 | 8 |
| н56У | - | - | 700681.38 | 159838.35 | Метод спутниковых геодезических измерений (определений) | $Mt = \sqrt{(m_0^2 + m_1^2)}$ | - |
| н54У | - | - | 700636.57 | 159851.96 | Метод спутниковых геодезических измерений (определений) | $Mt = \sqrt{(m_0^2 + m_1^2)}$ | - |
| н55У | - | - | 700644.60 | 159879.75 | Метод спутниковых геодезических измерений (определений) | $Mt = \sqrt{(m_0^2 + m_1^2)}$ | - |
| н31У | - | - | 700647.72 | 159902.66 | Метод спутниковых геодезических измерений (определений) | $Mt = \sqrt{(m_0^2 + m_1^2)}$ | - |
| н5У | - | - | 700683.11 | 159897.49 | Метод спутниковых геодезических измерений (определений) | $Mt = \sqrt{(m_0^2 + m_1^2)}$ | - |
| н6У | - | - | 700695.76 | 159895.01 | Метод спутниковых геодезических измерений (определений) | $Mt = \sqrt{(m_0^2 + m_1^2)}$ | - |
| н57У | - | - | 700692.91 | 159883.78 | Метод спутниковых геодезических измерений (определений) | $Mt = \sqrt{(m_0^2 + m_1^2)}$ | - |
| н56У | - | - | 700681.38 | 159838.35 | Метод спутниковых геодезических измерений (определений) | $Mt = \sqrt{(m_0^2 + m_1^2)}$ | - |

2. Сведения о частях границ уточняемого земельного участка с кадастровым номером 24:02:6701021:26 :

| Обозначение части границ | | Горизонтальное проложение (S), м | Описание прохождения части границ | Сведения о согласовании местоположения границ (согласовано/спорное) |
|--------------------------|-------|----------------------------------|-----------------------------------|---|
| от т. | до т. | | | |
| 1 | 2 | 3 | 4 | 5 |
| н56У | н54У | 46.83 | - | - |

| 2. Сведения о частях границ уточняемого земельного участка с кадастровым номером 24:02:6701021:26 : | | | | |
|--|---|--|-----------------------------------|---|
| Обозначение части границ | | Горизонтальное проложение (S), м | Описание прохождения части границ | Сведения о согласовании местоположения границ (согласовано/спорное) |
| от т. | до т. | | | |
| 1 | 2 | 3 | 4 | 5 |
| н54У | н55У | 28.93 | - | - |
| н55У | н31У | 23.12 | - | - |
| н31У | н5У | 35.77 | - | - |
| н5У | н6У | 12.89 | - | - |
| н6У | н57У | 11.59 | - | - |
| н57У | н56У | 46.87 | - | - |
| 3. Сведения о характеристиках уточняемого земельного участка с кадастровым номером 24:02:6701021:26 : | | | | |
| № п/п | Наименование характеристики земельного участка | Значение характеристики | | |
| 1 | 2 | 3 | | |
| 1. | Адрес земельного участка | - | | |
| 1.1. | Сведения о местоположении земельного участка (при отсутствии адреса) в структурированном в соответствии с федеральной информационной адресной системой виде | Российская Федерация, Красноярский край, район Ачинский, поселок Тарутино, улица Комсомольская | | |
| 1.2. | Дополнительные сведения о местоположении земельного участка | - | | |
| 2. | Площадь земельного участка ± величина погрешности определения (вычисления) площади (P ± ΔP), м2 | 2590 ± 18 | | |
| 3. | Формула, примененная для вычисления предельной погрешности определения площади земельного участка, с подставленными значениями и итоговые (вычисленные) значения (ΔP), м2 | $\Delta P = 3.5 * M_t * \sqrt{P} = 3.5 * 0,1 * \sqrt{2590} = 18$ | | |
| 4. | Площадь земельного участка согласно сведениям Единого государственного реестра недвижимости (P _{кад}), м2 | 2389 | | |
| 5. | Оценка расхождения P и P _{кад} (P - P _{кад}), м2 | 201 | | |
| 6. | Предельные минимальный и максимальный размеры земельного участка (P _{мин} и P _{макс}), м2 | 400 - | | |
| 7. | Вид (виды) разрешенного использования | для размещения индивидуального жилого дома | | |
| 7.1. | Дополнительные сведения об использовании земельного участка | - | | |
| 8. | Кадастровый или иной государственный учетный номер (инвентарный) здания, сооружения, объекта незавершенного строительства, расположенного на земельном участке | 24:02:6701021:45 | | |
| 9. | Сведения о земельных участках (землях общего пользования, территории общего пользования), посредством которых обеспечивается доступ | Земли общего пользования | | |
| 10. | Иные сведения | - | | |
| 4. Пояснения к сведениям об уточняемом земельном участке с кадастровым номером 24:02:6701021:26 : | | | | |
| 1. | - | | | |

Сведения об уточняемых земельных участках

1. Сведения о характерных точках границы уточняемого земельного участка с кадастровым номером 24:02:6701021:27 :

Система координат МСК-166, Зона 3

Зона №3

| Обозначение характерных точек границ | Координаты, м | | | | Метод определения координат | Формулы, примененные для расчета средней квадратической погрешности определения координат характерных точек границ (Mt), с подставленными в такие формулы значениями и итоговые (вычисленные) значения Mt, м | Описание закрепления точки |
|--------------------------------------|--|---|--|-----------|---|--|----------------------------|
| | содержатся в Едином государственном реестре недвижимости | | определены в результате выполнения комплексных работ кадастровых работ | | | | |
| | X | Y | X | Y | | | |
| 1 | 2 | 3 | 4 | 5 | 6 | 7 | 8 |
| н56У | - | - | 700681.38 | 159838.35 | Метод спутниковых геодезических измерений (определений) | $Mt = \sqrt{(m_0^2 + m_1^2)}$ | - |
| н58У | - | - | 700695.67 | 159834.00 | Метод спутниковых геодезических измерений (определений) | $Mt = \sqrt{(m_0^2 + m_1^2)}$ | - |
| н59У | - | - | 700693.73 | 159828.80 | Метод спутниковых геодезических измерений (определений) | $Mt = \sqrt{(m_0^2 + m_1^2)}$ | - |
| н60У | - | - | 700706.02 | 159825.71 | Метод спутниковых геодезических измерений (определений) | $Mt = \sqrt{(m_0^2 + m_1^2)}$ | - |
| н61У | - | - | 700711.33 | 159845.93 | Метод спутниковых геодезических измерений (определений) | $Mt = \sqrt{(m_0^2 + m_1^2)}$ | - |
| н62У | - | - | 700711.53 | 159846.80 | Метод спутниковых геодезических измерений (определений) | $Mt = \sqrt{(m_0^2 + m_1^2)}$ | - |
| н63У | - | - | 700712.22 | 159849.85 | Метод спутниковых геодезических измерений (определений) | 0.1 | - |
| н64У | - | - | 700715.89 | 159869.18 | Метод спутниковых геодезических измерений (определений) | $Mt = \sqrt{(m_0^2 + m_1^2)}$ | - |
| н65У | - | - | 700717.64 | 159879.02 | Метод спутниковых геодезических измерений (определений) | $Mt = \sqrt{(m_0^2 + m_1^2)}$ | - |
| н57У | - | - | 700692.91 | 159883.78 | Метод спутниковых геодезических измерений (определений) | $Mt = \sqrt{(m_0^2 + m_1^2)}$ | - |

| 1. Сведения о характерных точках границы уточняемого земельного участка с кадастровым номером 24:02:6701021:27 : | | | | | | | |
|--|---|----------------------------------|--|---|---|--|----------------------------|
| Система координат МСК-166, Зона 3 | | | | | | Зона № 3 | |
| Обозначение характерных точек границ | Координаты, м | | | | Метод определения координат | Формулы, примененные для расчета средней квадратической погрешности определения координат характерных точек границ (Mt), с подставленными в такие формулы значениями и итоговые (вычисленные) значения Mt, м | Описание закрепления точки |
| | содержатся в Едином государственном реестре недвижимости | | определены в результате выполнения комплексных кадастровых работ | | | | |
| | X | Y | X | Y | | | |
| 1 | 2 | 3 | 4 | 5 | 6 | 7 | 8 |
| н56У | - | - | 700681.38 | 159838.35 | Метод спутниковых геодезических измерений (определений) | $Mt = \sqrt{(m_0^2 + m_1^2)}$ | - |
| 2. Сведения о частях границ уточняемого земельного участка с кадастровым номером 24:02:6701021:27 : | | | | | | | |
| Обозначение части границ | | Горизонтальное проложение (S), м | Описание прохождения части границ | Сведения о согласовании местоположения границ (согласовано/спорное) | | | |
| от т. | до т. | | | | | | |
| 1 | 2 | 3 | 4 | 5 | | | |
| н56У | н58У | 14.94 | - | - | | | |
| н58У | н59У | 5.55 | - | - | | | |
| н59У | н60У | 12.67 | - | - | | | |
| н60У | н61У | 20.91 | - | - | | | |
| н61У | н62У | 0.89 | - | - | | | |
| н62У | н63У | 3.13 | - | - | | | |
| н63У | н64У | 19.68 | - | - | | | |
| н64У | н65У | 9.99 | - | - | | | |
| н65У | н57У | 25.18 | - | - | | | |
| н57У | н56У | 46.87 | - | - | | | |
| 3. Сведения о характеристиках уточняемого земельного участка с кадастровым номером 24:02:6701021:27 : | | | | | | | |
| № п/п | Наименование характеристики земельного участка | | Значение характеристики | | | | |
| 1 | 2 | | 3 | | | | |
| 1. | Адрес земельного участка | | - | | | | |
| 1.1. | Сведения о местоположении земельного участка (при отсутствии адреса) в структурированном в соответствии с федеральной информационной адресной системой виде | | Российская Федерация, Красноярский край, район Ачинский, поселок Тарутино, улица Комсомольская | | | | |
| 1.2. | Дополнительные сведения о местоположении земельного участка | | - | | | | |
| 2. | Площадь земельного участка ± величина погрешности определения (вычисления) площади (P ± ΔP), м2 | | 1345 ± 13 | | | | |
| 3. | Формула, примененная для вычисления предельной погрешности определения площади земельного участка, с подставленными значениями и итоговые (вычисленные) значения (ΔP), м2 | | $\Delta P = 3.5 * Mt * \sqrt{P} = 3.5 * 0,1 * \sqrt{1345} = 13$ | | | | |
| 4. | Площадь земельного участка согласно сведениям Единого государственного реестра недвижимости (Pкад), м2 | | 1038 | | | | |

3. Сведения о характеристиках уточняемого земельного участка с кадастровым номером 24:02:6701021:27 :

| № п/п | Наименование характеристики земельного участка | Значение характеристики |
|--------------|--|--------------------------------|
| 1 | 2 | 3 |
| 5. | Оценка расхождения Р и Ркад (Р - Ркад), м2 | 307 |
| 6. | Предельные минимальный и максимальный размеры земельного участка (Рмин и Рмакс), м2 | 400 - |
| 7. | Вид (виды) разрешенного использования | для жилищного строительства |
| 7.1. | Дополнительные сведения об использовании земельного участка | - |
| 8. | Кадастровый или иной государственный учетный номер (инвентарный) здания, сооружения, объекта незавершенного строительства, расположенного на земельном участке | 24:02:6701021:45 |
| 9. | Сведения о земельных участках (землях общего пользования, территории общего пользования), посредством которых обеспечивается доступ | Земли общего пользования |
| 10. | Иные сведения | - |

4. Пояснения к сведениям об уточняемом земельном участке с кадастровым номером 24:02:6701021:27 :

| | |
|----|---|
| 1. | - |
|----|---|

Сведения об уточняемых земельных участках

1. Сведения о характерных точках границы уточняемого земельного участка с кадастровым номером 24:02:6701021:81 :

Система координат МСК-166, Зона 3

Зона №3

| Обозначение характерных точек границ | Координаты, м | | | | Метод определения координат | Формулы, примененные для расчета средней квадратической погрешности определения координат характерных точек границ (Mt), с подставленными в такие формулы значениями и итоговые (вычисленные) значения Mt, м | Описание закрепления точки |
|--------------------------------------|--|---|--|-----------|---|--|----------------------------|
| | содержатся в Едином государственном реестре недвижимости | | определены в результате выполнения комплексных кадастровых работ | | | | |
| | X | Y | X | Y | | | |
| 1 | 2 | 3 | 4 | 5 | 6 | 7 | 8 |
| н33У | - | - | 700659.10 | 159957.43 | Метод спутниковых геодезических измерений (определений) | $Mt = \sqrt{(m_0^2 + m_1^2)}$ | - |
| н3У | - | - | 700694.37 | 159950.25 | Метод спутниковых геодезических измерений (определений) | $Mt = \sqrt{(m_0^2 + m_1^2)}$ | - |
| н4У | - | - | 700689.83 | 159925.33 | Метод спутниковых геодезических измерений (определений) | $Mt = \sqrt{(m_0^2 + m_1^2)}$ | - |
| н5У | - | - | 700683.11 | 159897.49 | Метод спутниковых геодезических измерений (определений) | $Mt = \sqrt{(m_0^2 + m_1^2)}$ | - |
| н31У | - | - | 700647.72 | 159902.66 | Метод спутниковых геодезических измерений (определений) | $Mt = \sqrt{(m_0^2 + m_1^2)}$ | - |
| н32У | - | - | 700654.00 | 159935.99 | Метод спутниковых геодезических измерений (определений) | $Mt = \sqrt{(m_0^2 + m_1^2)}$ | - |
| н33У | - | - | 700659.10 | 159957.43 | Метод спутниковых геодезических измерений (определений) | $Mt = \sqrt{(m_0^2 + m_1^2)}$ | - |

2. Сведения о частях границ уточняемого земельного участка с кадастровым номером 24:02:6701021:81 :

| Обозначение части границ | | Горизонтальное проложение (S), м | Описание прохождения части границ | Сведения о согласовании местоположения границ (согласовано/спорное) |
|--------------------------|-------|----------------------------------|-----------------------------------|---|
| от т. | до т. | | | |
| 1 | 2 | 3 | 4 | 5 |
| н33У | н3У | 35.99 | - | - |
| н3У | н4У | 25.33 | - | - |
| н4У | н5У | 28.64 | - | - |
| н5У | н31У | 35.77 | - | - |

| 2. Сведения о частях границ уточняемого земельного участка с кадастровым номером 24:02:6701021:81 : | | | | |
|--|---|----------------------------------|---|---|
| Обозначение части границ | | Горизонтальное проложение (S), м | Описание прохождения части границ | Сведения о согласовании местоположения границ (согласовано/спорное) |
| от т. | до т. | | | |
| 1 | 2 | 3 | 4 | 5 |
| н31У | н32У | 33.92 | - | - |
| н32У | н33У | 22.04 | - | - |
| 3. Сведения о характеристиках уточняемого земельного участка с кадастровым номером 24:02:6701021:81 : | | | | |
| № п/п | Наименование характеристики земельного участка | | Значение характеристики | |
| 1 | 2 | | 3 | |
| 1. | Адрес земельного участка | | - | |
| 1.1. | Сведения о местоположении земельного участка (при отсутствии адреса) в структурированном в соответствии с федеральной информационной адресной системой виде | | Российская Федерация, Красноярский край, район Ачинский, поселок Тарутино, улица Горная | |
| 1.2. | Дополнительные сведения о местоположении земельного участка | | - | |
| 2. | Площадь земельного участка ± величина погрешности определения (вычисления) площади ($P \pm \Delta P$), м ² | | 2008 ± 16 | |
| 3. | Формула, примененная для вычисления предельной погрешности определения площади земельного участка, с подставленными значениями и итоговые (вычисленные) значения (ΔP), м ² | | $\Delta P = 3.5 * M_t * \sqrt{P} = 3.5 * 0,1 * \sqrt{2008} = 16$ | |
| 4. | Площадь земельного участка согласно сведениям Единого государственного реестра недвижимости (Р _{кад}), м ² | | 2028 | |
| 5. | Оценка расхождения P и Р _{кад} (P - Р _{кад}), м ² | | 20 | |
| 6. | Предельные минимальный и максимальный размеры земельного участка (Р _{мин} и Р _{макс}), м ² | | 400 - | |
| 7. | Вид (виды) разрешенного использования | | Для ведения личного подсобного хозяйства | |
| 7.1. | Дополнительные сведения об использовании земельного участка | | - | |
| 8. | Кадастровый или иной государственный учетный номер (инвентарный) здания, сооружения, объекта незавершенного строительства, расположенного на земельном участке | | - | |
| 9. | Сведения о земельных участках (землях общего пользования, территории общего пользования), посредством которых обеспечивается доступ | | Земли общего пользования | |
| 10. | Иные сведения | | - | |
| 4. Пояснения к сведениям об уточняемом земельном участке с кадастровым номером 24:02:6701021:81 : | | | | |
| 1. | - | | | |

Сведения об уточняемых земельных участках

1. Сведения о характерных точках границы уточняемого земельного участка с кадастровым номером 24:02:6701021:87 :

Система координат МСК-166, Зона 3

Зона №3

| Обозначение характерных точек границ | Координаты, м | | | | Метод определения координат | Формулы, примененные для расчета средней квадратической погрешности определения координат характерных точек границ (Mt), с подставленными в такие формулы значениями и итоговые (вычисленные) значения Mt, м | Описание закрепления точки |
|--------------------------------------|--|---|--|-----------|---|--|----------------------------|
| | содержатся в Едином государственном реестре недвижимости | | определены в результате выполнения комплексных работ кадастровых работ | | | | |
| | X | Y | X | Y | | | |
| 1 | 2 | 3 | 4 | 5 | 6 | 7 | 8 |
| н66У | - | - | 700871.22 | 159788.03 | Метод спутниковых геодезических измерений (определений) | $Mt = \sqrt{(m_0^2 + m_1^2)}$ | - |
| н67У | - | - | 700879.74 | 159816.86 | Метод спутниковых геодезических измерений (определений) | $Mt = \sqrt{(m_0^2 + m_1^2)}$ | - |
| н68У | - | - | 700854.12 | 159820.12 | Метод спутниковых геодезических измерений (определений) | $Mt = \sqrt{(m_0^2 + m_1^2)}$ | - |
| н69У | - | - | 700829.91 | 159828.18 | Метод спутниковых геодезических измерений (определений) | $Mt = \sqrt{(m_0^2 + m_1^2)}$ | - |
| н70У | - | - | 700822.74 | 159803.88 | Метод спутниковых геодезических измерений (определений) | $Mt = \sqrt{(m_0^2 + m_1^2)}$ | - |
| н66У | - | - | 700871.22 | 159788.03 | Метод спутниковых геодезических измерений (определений) | $Mt = \sqrt{(m_0^2 + m_1^2)}$ | - |

2. Сведения о частях границ уточняемого земельного участка с кадастровым номером 24:02:6701021:87 :

| Обозначение части границ | | Горизонтальное проложение (S), м | Описание прохождения части границ | Сведения о согласовании местоположения границ (согласовано/спорное) |
|--------------------------|-------|----------------------------------|-----------------------------------|---|
| от т. | до т. | | | |
| 1 | 2 | 3 | 4 | 5 |
| н66У | н67У | 30.06 | - | - |
| н67У | н68У | 25.83 | - | - |
| н68У | н69У | 25.52 | - | - |
| н69У | н70У | 25.34 | - | - |
| н70У | н66У | 51.01 | - | - |

| 3. Сведения о характеристиках уточняемого земельного участка с кадастровым номером 24:02:6701021:87 : | | |
|--|---|---|
| № п/п | Наименование характеристики земельного участка | Значение характеристики |
| 1 | 2 | 3 |
| 1. | Адрес земельного участка | - |
| 1.1. | Сведения о местоположении земельного участка (при отсутствии адреса) в структурированном в соответствии с федеральной информационной адресной системой виде | Российская Федерация, 662176, Красноярский край, район Ачинский, поселок Тарутино, улица Школьная |
| 1.2. | Дополнительные сведения о местоположении земельного участка | - |
| 2. | Площадь земельного участка \pm величина погрешности определения (вычисления) площади ($P \pm \Delta P$), м ² | 1349 \pm 13 |
| 3. | Формула, примененная для вычисления предельной погрешности определения площади земельного участка, с подставленными значениями и итоговые (вычисленные) значения (ΔP), м ² | $\Delta P = 3.5 * M_t * \sqrt{P} = 3.5 * 0,1 * \sqrt{1349} = 13$ |
| 4. | Площадь земельного участка согласно сведениям Единого государственного реестра недвижимости ($P_{\text{кад}}$), м ² | 781 |
| 5. | Оценка расхождения P и $P_{\text{кад}}$ ($P - P_{\text{кад}}$), м ² | 568 |
| 6. | Предельные минимальный и максимальный размеры земельного участка ($P_{\text{мин}}$ и $P_{\text{макс}}$), м ² | 400 - |
| 7. | Вид (виды) разрешенного использования | для ведения личного подсобного хозяйства |
| 7.1. | Дополнительные сведения об использовании земельного участка | - |
| 8. | Кадастровый или иной государственный учетный номер (инвентарный) здания, сооружения, объекта незавершенного строительства, расположенного на земельном участке | 24:02:6701021:43 |
| 9. | Сведения о земельных участках (землях общего пользования, территории общего пользования), посредством которых обеспечивается доступ | Земли общего пользования |
| 10. | Иные сведения | - |
| 4. Пояснения к сведениям об уточняемом земельном участке с кадастровым номером 24:02:6701021:87 : | | |
| 1. | - | |

Сведения об уточняемых земельных участках, необходимые для исправления реестровых ошибок в сведениях о местоположении их границ

1. Сведения о характерных точках границ уточняемого земельного участка с кадастровым номером 24:02:6701021:4 :

Система координат МСК-166, Зона 3

Зона №3

| Обозначение характерных точек границ | Координаты, м | | | | Метод определения координат | Формулы, примененные для расчета средней квадратической погрешности определения координат характерных точек границ (Mt), с подставленными в такие формулы значениями и итоговые (вычисленные) значения Mt, м | Описание закрепления точки |
|--------------------------------------|--|-----------|--|-----------|---|--|----------------------------|
| | содержатся в Едином государственном реестре недвижимости | | определены в результате выполнения комплексных кадастровых работ | | | | |
| | X | Y | X | Y | | | |
| 1 | 2 | 3 | 4 | 5 | 6 | 7 | 8 |
| н71У | - | - | 700859.34 | 159746.37 | Метод спутниковых геодезических измерений (определений) | $Mt = \sqrt{(m_0^2 + m_1^2)}$ | - |
| 1 | 700863.38 | 159741.71 | - | - | - | 0.10 | - |
| н72У | - | - | 700817.63 | 159763.79 | Метод спутниковых геодезических измерений (определений) | $Mt = \sqrt{(m_0^2 + m_1^2)}$ | - |
| 2 | 700819.05 | 159760.22 | - | - | - | 0.10 | - |
| н73У | - | - | 700811.51 | 159766.59 | Метод спутниковых геодезических измерений (определений) | $Mt = \sqrt{(m_0^2 + m_1^2)}$ | - |
| 3 | 700815.42 | 159761.61 | - | - | - | 0.10 | - |
| н74У | - | - | 700801.41 | 159738.94 | Метод спутниковых геодезических измерений (определений) | $Mt = \sqrt{(m_0^2 + m_1^2)}$ | - |
| 4 | 700805.32 | 159733.96 | - | - | - | 0.10 | - |
| н75У | - | - | 700851.30 | 159724.83 | Метод спутниковых геодезических измерений (определений) | $Mt = \sqrt{(m_0^2 + m_1^2)}$ | - |
| 5 | 700855.21 | 159719.85 | - | - | - | 0.10 | - |
| н76У | - | - | 700854.92 | 159728.93 | Метод спутниковых геодезических измерений (определений) | $Mt = \sqrt{(m_0^2 + m_1^2)}$ | - |
| 6 | 700858.83 | 159723.95 | - | - | - | 0.10 | - |
| н77У | - | - | 700856.87 | 159731.71 | Метод спутниковых геодезических измерений (определений) | $Mt = \sqrt{(m_0^2 + m_1^2)}$ | - |
| 7 | 700860.78 | 159726.73 | - | - | - | 0.10 | - |

| 1. Сведения о характерных точках границ уточняемого земельного участка с кадастровым номером 24:02:6701021:4 : | | | | | | | |
|--|--|----------------------------------|--|-----------------------------------|---|--|----------------------------|
| Система координат МСК-166, Зона 3 | | | | | | Зона №3 | |
| Обозначение характерных точек границ | Координаты, м | | | | Метод определения координат | Формулы, примененные для расчета средней квадратической погрешности определения координат характерных точек границ (Mt), с подставленными в такие формулы значениями и итоговые (вычисленные) значения Mt, м | Описание закрепления точки |
| | содержатся в Едином государственном реестре недвижимости | | определены в результате выполнения комплексных кадастровых работ | | | | |
| | X | Y | X | Y | | | |
| 1 | 2 | 3 | 4 | 5 | 6 | 7 | 8 |
| н78У | - | - | 700853.32 | 159733.09 | Метод спутниковых геодезических измерений (определений) | $Mt = \sqrt{(m_0^2 + m_1^2)}$ | - |
| 8 | 700857.23 | 159728.11 | - | - | - | 0.10 | - |
| н79У | - | - | 700854.96 | 159737.74 | Метод спутниковых геодезических измерений (определений) | $Mt = \sqrt{(m_0^2 + m_1^2)}$ | - |
| 9 | 700858.87 | 159732.76 | - | - | - | 0.10 | - |
| н80У | - | - | 700856.17 | 159740.87 | Метод спутниковых геодезических измерений (определений) | $Mt = \sqrt{(m_0^2 + m_1^2)}$ | - |
| 10 | 700860.08 | 159735.89 | - | - | - | 0.10 | - |
| н81У | - | - | 700857.15 | 159740.45 | Метод спутниковых геодезических измерений (определений) | $Mt = \sqrt{(m_0^2 + m_1^2)}$ | - |
| 11 | 700861.06 | 159735.47 | - | - | - | 0.10 | - |
| 12 | 700863.12 | 159741.07 | - | - | - | 0.10 | - |
| н82У | - | - | 700859.21 | 159746.05 | Метод спутниковых геодезических измерений (определений) | $Mt = \sqrt{(m_0^2 + m_1^2)}$ | - |
| н71У | - | - | 700859.34 | 159746.37 | Метод спутниковых геодезических измерений (определений) | $Mt = \sqrt{(m_0^2 + m_1^2)}$ | - |
| 2. Сведения о частях границ уточняемого земельного участка с кадастровым номером 24:02:6701021:4 : | | | | | | | |
| Обозначение части границ | | Горизонтальное проложение (S), м | | Описание прохождения части границ | Сведения о согласовании местоположения границ (согласовано/спорное) | | |
| от т. | до т. | | | | | | |
| 1 | 2 | 3 | | 4 | 5 | | |
| н71У | н72У | 45.20 | | - | - | | |
| н72У | н73У | 6.73 | | - | - | | |
| н73У | н74У | 29.44 | | - | - | | |

| 2. Сведения о частях границ уточняемого земельного участка с кадастровым номером 24:02:6701021:4 : | | | | |
|---|---|----------------------------------|---|---|
| Обозначение части границ | | Горизонтальное проложение (S), м | Описание прохождения части границ | Сведения о согласовании местоположения границ (согласовано/спорное) |
| от т. | до т. | | | |
| 1 | 2 | 3 | 4 | 5 |
| н74У | н75У | 51.85 | - | - |
| н75У | н76У | 5.47 | - | - |
| н76У | н77У | 3.40 | - | - |
| н77У | н78У | 3.81 | - | - |
| н78У | н79У | 4.93 | - | - |
| н79У | н80У | 3.36 | - | - |
| н80У | н81У | 1.07 | - | - |
| н81У | н82У | 5.97 | - | - |
| н82У | н71У | 0.35 | - | - |
| 3. Сведения о характеристиках уточняемого земельного участка с кадастровым номером 24:02:6701021:4 : | | | | |
| № п/п | Наименование характеристики | | Значение характеристики | |
| 1 | 2 | | 3 | |
| 1. | Адрес земельного участка | | - | |
| 1.1. | Сведения о местоположении земельного участка (при отсутствии адреса) в структурированном в соответствии с федеральной информационной адресной системой виде | | Российская Федерация, Красноярский край, район Ачинский, поселок Тарутино, улица Школьная | |
| 1.2. | Дополнительные сведения о местоположении земельного участка | | - | |
| 2. | Площадь земельного участка ± величина погрешности определения (вычисления) площади (P ± ΔP), м ² | | 1357 ± 13 | |
| 3. | Формула, примененная для расчета предельной допустимой погрешности определения площади земельного участка, с подставленными значениями и итоговые (вычисленные) значения (ΔP), м ² | | $\Delta P = 3.5 * M_t * \sqrt{P} = 3.5 * 0,1 * \sqrt{1357} = 13$ | |
| 4. | Площадь земельного участка согласно сведениям Единого государственного реестра недвижимости (Ркад), м ² | | 1373 | |
| 5. | Оценка расхождения P и Ркад (P - Ркад), м ² | | 16 | |
| 6. | Предельные минимальный и максимальный размеры земельного участка (Рмин и Рмакс), м ² | | 400 - | |
| 7. | Кадастровый номер или иной государственный учетный номер (инвентарный) объекта недвижимости, расположенного на земельном участке | | 24:02:6701021:46 | |
| 8. | Вид (виды) разрешенного использования | | под домами индивидуальной жилой застройки | |
| 8.1. | Дополнительные сведения об использовании земельного участка | | - | |
| 9. | Сведения о земельных участках (землях общего пользования, территории общего пользования), посредством которых обеспечивается доступ | | Земли общего пользования | |
| 10. | Иные сведения | | - | |
| 4. Пояснения к сведениям об уточняемом земельном участке с кадастровым номером 24:02:6701021:4 : | | | | |
| 1. | - | | | |

Сведения об уточняемых земельных участках, необходимые для исправления реестровых ошибок в сведениях о местоположении их границ

1. Сведения о характерных точках границ уточняемого земельного участка с кадастровым номером 24:02:6701021:8 :

Система координат МСК-166, Зона 3

Зона №3

| Обозначение характерных точек границ | Координаты, м | | | | Метод определения координат | Формулы, примененные для расчета средней квадратической погрешности определения координат характерных точек границ (Mt), с подставленными в такие формулы значениями и итоговые (вычисленные) значения Mt, м | Описание закрепления точки |
|--------------------------------------|--|-----------|--|-----------|---|--|----------------------------|
| | содержатся в Едином государственном реестре недвижимости | | определены в результате выполнения комплексных кадастровых работ | | | | |
| | X | Y | X | Y | | | |
| 1 | 2 | 3 | 4 | 5 | 6 | 7 | 8 |
| н83У | - | - | 700805.65 | 159930.48 | Метод спутниковых геодезических измерений (определений) | $Mt = \sqrt{(m_0^2 + m_1^2)}$ | - |
| 13 | 700809.85 | 159924.30 | - | - | - | 0.10 | - |
| н84У | - | - | 700803.48 | 159920.83 | Метод спутниковых геодезических измерений (определений) | $Mt = \sqrt{(m_0^2 + m_1^2)}$ | - |
| 14 | 700807.68 | 159914.65 | - | - | - | 0.10 | - |
| н85У | - | - | 700802.22 | 159914.52 | Метод спутниковых геодезических измерений (определений) | $Mt = \sqrt{(m_0^2 + m_1^2)}$ | - |
| 15 | 700806.42 | 159908.34 | - | - | - | 0.10 | - |
| н86У | - | - | 700794.21 | 159874.72 | Метод спутниковых геодезических измерений (определений) | $Mt = \sqrt{(m_0^2 + m_1^2)}$ | - |
| н87У | - | - | 700794.72 | 159874.67 | Метод спутниковых геодезических измерений (определений) | 0.1 | - |
| 16 | 700798.41 | 159868.54 | - | - | - | 0.10 | - |
| н88У | - | - | 700829.68 | 159870.20 | Метод спутниковых геодезических измерений (определений) | $Mt = \sqrt{(m_0^2 + m_1^2)}$ | - |
| 17 | 700833.88 | 159864.02 | - | - | - | 0.10 | - |
| н89У | - | - | 700835.40 | 159902.75 | Метод спутниковых геодезических измерений (определений) | $Mt = \sqrt{(m_0^2 + m_1^2)}$ | - |
| 18 | 700839.60 | 159896.57 | - | - | - | 0.10 | - |

1. Сведения о характерных точках границ уточняемого земельного участка с кадастровым номером 24:02:6701021:8 :

| Система координат МСК-166, Зона 3 | | | | | | Зона № 3 | |
|--------------------------------------|--|-----------|--|-----------|---|--|----------------------------|
| Обозначение характерных точек границ | Координаты, м | | | | Метод определения координат | Формулы, примененные для расчета средней квадратической погрешности определения координат характерных точек границ (Mt), с подставленными в такие формулы значениями и итоговые (вычисленные) значения Mt, м | Описание закрепления точки |
| | содержатся в Едином государственном реестре недвижимости | | определены в результате выполнения комплексных кадастровых работ | | | | |
| | X | Y | X | Y | | | |
| 1 | 2 | 3 | 4 | 5 | 6 | 7 | 8 |
| н90У | - | - | 700836.45 | 159902.73 | Метод спутниковых геодезических измерений (определений) | $Mt = \sqrt{(m_0^2 + m_1^2)}$ | - |
| 19 | 700838.23 | 159896.88 | - | - | - | 0.10 | - |
| н91У | - | - | 700839.65 | 159926.69 | Метод спутниковых геодезических измерений (определений) | $Mt = \sqrt{(m_0^2 + m_1^2)}$ | - |
| 20 | 700842.02 | 159920.61 | - | - | - | 0.10 | - |
| н92У | - | - | 700830.80 | 159927.70 | Метод спутниковых геодезических измерений (определений) | $Mt = \sqrt{(m_0^2 + m_1^2)}$ | - |
| 21 | 700835.00 | 159921.52 | - | - | - | 0.10 | - |
| 22 | 700834.70 | 159921.32 | - | - | - | 0.10 | - |
| н93У | - | - | 700830.50 | 159927.50 | Метод спутниковых геодезических измерений (определений) | $Mt = \sqrt{(m_0^2 + m_1^2)}$ | - |
| н83У | - | - | 700805.65 | 159930.48 | Метод спутниковых геодезических измерений (определений) | $Mt = \sqrt{(m_0^2 + m_1^2)}$ | - |

2. Сведения о частях границ уточняемого земельного участка с кадастровым номером 24:02:6701021:8 :

| Обозначение части границ | | Горизонтальное проложение (S), м | Описание прохождения части границ | Сведения о согласовании местоположения границ (согласовано/спорное) |
|--------------------------|-------|----------------------------------|-----------------------------------|---|
| от т. | до т. | | | |
| 1 | 2 | 3 | 4 | 5 |
| н83У | н84У | 9.89 | - | - |
| н84У | н85У | 6.43 | - | - |
| н85У | н86У | 40.60 | - | - |
| н86У | н87У | 0.51 | - | - |
| н87У | н88У | 35.24 | - | - |
| н88У | н89У | 33.05 | - | - |
| н89У | н90У | 1.05 | - | - |

| 2. Сведения о частях границ уточняемого земельного участка с кадастровым номером 24:02:6701021:8 : | | | | |
|---|---|----------------------------------|--|---|
| Обозначение части границ | | Горизонтальное проложение (S), м | Описание прохождения части границ | Сведения о согласовании местоположения границ (согласовано/спорное) |
| от т. | до т. | | | |
| 1 | 2 | 3 | 4 | 5 |
| н90У | н91У | 24.17 | - | - |
| н91У | н92У | 8.91 | - | - |
| н92У | н93У | 0.36 | - | - |
| н93У | н83У | 25.03 | - | - |
| 3. Сведения о характеристиках уточняемого земельного участка с кадастровым номером 24:02:6701021:8 : | | | | |
| № п/п | Наименование характеристики | | Значение характеристики | |
| 1 | 2 | | 3 | |
| 1. | Адрес земельного участка | | - | |
| 1.1. | Сведения о местоположении земельного участка (при отсутствии адреса) в структурированном в соответствии с федеральной информационной адресной системой виде | | Российская Федерация, 662176, Красноярский край, район Ачинский, поселок Тарутино, улица Горная, дом 8 | |
| 1.2. | Дополнительные сведения о местоположении земельного участка | | - | |
| 2. | Площадь земельного участка ± величина погрешности определения (вычисления) площади (P ± ΔP), м2 | | 2008 ± 16 | |
| 3. | Формула, примененная для расчета предельной допустимой погрешности определения площади земельного участка, с подставленными значениями и итоговые (вычисленные) значения (ΔP), м2 | | $\Delta P = 3.5 * M_t * \sqrt{P} = 3.5 * 0,1 * \sqrt{2008} = 16$ | |
| 4. | Площадь земельного участка согласно сведениям Единого государственного реестра недвижимости (P _{кад}), м2 | | 1957 | |
| 5. | Оценка расхождения P и P _{кад} (P - P _{кад}), м2 | | 51 | |
| 6. | Предельные минимальный и максимальный размеры земельного участка (P _{мин} и P _{макс}), м2 | | 400 - | |
| 7. | Кадастровый номер или иной государственный учетный номер (инвентарный) объекта недвижимости, расположенного на земельном участке | | 24:02:6701021:34 | |
| 8. | Вид (виды) разрешенного использования | | для жилищного строительства | |
| 8.1. | Дополнительные сведения об использовании земельного участка | | - | |
| 9. | Сведения о земельных участках (землях общего пользования, территории общего пользования), посредством которых обеспечивается доступ | | Земли общего пользования | |
| 10. | Иные сведения | | - | |
| 4. Пояснения к сведениям об уточняемом земельном участке с кадастровым номером 24:02:6701021:8 : | | | | |
| 1. | - | | | |

Сведения об уточняемых земельных участках, необходимые для исправления реестровых ошибок в сведениях о местоположении их границ

1. Сведения о характерных точках границ уточняемого земельного участка с кадастровым номером 24:02:6701021:12 :

Система координат МСК-166, Зона 3

Зона №3

| Обозначение характерных точек границ | Координаты, м | | | | Метод определения координат | Формулы, примененные для расчета средней квадратической погрешности определения координат характерных точек границ (Mt), с подставленными в такие формулы значениями и итоговые (вычисленные) значения Mt, м | Описание закрепления точки |
|--------------------------------------|--|-----------|--|-----------|---|--|----------------------------|
| | содержатся в Едином государственном реестре недвижимости | | определены в результате выполнения комплексных кадастровых работ | | | | |
| | X | Y | X | Y | | | |
| 1 | 2 | 3 | 4 | 5 | 6 | 7 | 8 |
| 23 | 700764.38 | 159789.64 | 700765.03 | 159787.61 | Метод спутниковых геодезических измерений (определений) | $Mt = \sqrt{(m_0^2 + m_1^2)}$ | - |
| 24 | 700764.83 | 159793.25 | 700766.07 | 159798.30 | Метод спутниковых геодезических измерений (определений) | $Mt = \sqrt{(m_0^2 + m_1^2)}$ | - |
| 25 | 700765.12 | 159795.52 | 700763.26 | 159798.69 | Метод спутниковых геодезических измерений (определений) | $Mt = \sqrt{(m_0^2 + m_1^2)}$ | - |
| 26 | 700766.43 | 159795.33 | 700764.81 | 159804.47 | Метод спутниковых геодезических измерений (определений) | $Mt = \sqrt{(m_0^2 + m_1^2)}$ | - |
| 27 | 700767.34 | 159799.03 | 700760.74 | 159805.29 | Метод спутниковых геодезических измерений (определений) | $Mt = \sqrt{(m_0^2 + m_1^2)}$ | - |
| 28 | 700768.32 | 159803.42 | 700760.36 | 159804.76 | Метод спутниковых геодезических измерений (определений) | $Mt = \sqrt{(m_0^2 + m_1^2)}$ | - |
| 29 | 700749.86 | 159806.53 | 700746.67 | 159807.18 | Метод спутниковых геодезических измерений (определений) | $Mt = \sqrt{(m_0^2 + m_1^2)}$ | - |
| 30 | 700749.74 | 159808.97 | 700747.17 | 159812.22 | Метод спутниковых геодезических измерений (определений) | $Mt = \sqrt{(m_0^2 + m_1^2)}$ | - |
| 31 | 700720.28 | 159816.54 | 700720.42 | 159818.48 | Метод спутниковых геодезических измерений (определений) | $Mt = \sqrt{(m_0^2 + m_1^2)}$ | - |

| 1. Сведения о характерных точках границ уточняемого земельного участка с кадастровым номером 24:02:6701021:12 : | | | | | | | |
|---|--|----------------------------------|--|---|---|--|----------------------------|
| Система координат МСК-166, Зона 3 | | | | | | Зона № 3 | |
| Обозначение характерных точек границ | Координаты, м | | | | Метод определения координат | Формулы, примененные для расчета средней квадратической погрешности определения координат характерных точек границ (Mt), с подставленными в такие формулы значениями и итоговые (вычисленные) значения Mt, м | Описание закрепления точки |
| | содержатся в Едином государственном реестре недвижимости | | определены в результате выполнения комплексных кадастровых работ | | | | |
| | X | Y | X | Y | | | |
| 1 | 2 | 3 | 4 | 5 | 6 | 7 | 8 |
| 32 | 700713.89 | 159788.20 | 700711.36 | 159820.59 | Метод спутниковых геодезических измерений (определений) | $Mt = \sqrt{(m_0^2 + m_1^2)}$ | - |
| 33 | 700728.11 | 159786.52 | 700705.47 | 159796.56 | Метод спутниковых геодезических измерений (определений) | $Mt = \sqrt{(m_0^2 + m_1^2)}$ | - |
| 34 | 700753.20 | 159783.61 | 700738.43 | 159790.57 | Метод спутниковых геодезических измерений (определений) | $Mt = \sqrt{(m_0^2 + m_1^2)}$ | - |
| 35 | 700763.49 | 159782.55 | 700750.28 | 159789.25 | Метод спутниковых геодезических измерений (определений) | $Mt = \sqrt{(m_0^2 + m_1^2)}$ | - |
| 23 | 700764.38 | 159789.64 | 700765.03 | 159787.61 | Метод спутниковых геодезических измерений (определений) | $Mt = \sqrt{(m_0^2 + m_1^2)}$ | - |
| 2. Сведения о частях границ уточняемого земельного участка с кадастровым номером 24:02:6701021:12 : | | | | | | | |
| Обозначение части границ | | Горизонтальное проложение (S), м | Описание прохождения части границ | Сведения о согласовании местоположения границ (согласовано/спорное) | | | |
| от т. | до т. | | | | | | |
| 1 | 2 | 3 | 4 | 5 | | | |
| 23 | 24 | 10.74 | - | - | | | |
| 24 | 25 | 2.84 | - | - | | | |
| 25 | 26 | 5.98 | - | - | | | |
| 26 | 27 | 4.15 | - | - | | | |
| 27 | 28 | 0.65 | - | - | | | |
| 28 | 29 | 13.90 | - | - | | | |
| 29 | 30 | 5.06 | - | - | | | |
| 30 | 31 | 27.47 | - | - | | | |
| 31 | 32 | 9.30 | - | - | | | |
| 32 | 33 | 24.74 | - | - | | | |
| 33 | 34 | 33.50 | - | - | | | |

| 2. Сведения о частях границ уточняемого земельного участка с кадастровым номером 24:02:6701021:12 : | | | | |
|--|---|----------------------------------|--|---|
| Обозначение части границ | | Горизонтальное проложение (S), м | Описание прохождения части границ | Сведения о согласовании местоположения границ (согласовано/спорное) |
| от т. | до т. | | | |
| 1 | 2 | 3 | 4 | 5 |
| 34 | 35 | 11.92 | - | - |
| 35 | 23 | 14.84 | - | - |
| 3. Сведения о характеристиках уточняемого земельного участка с кадастровым номером 24:02:6701021:12 : | | | | |
| № п/п | Наименование характеристики | | Значение характеристики | |
| 1 | 2 | | 3 | |
| 1. | Адрес земельного участка | | - | |
| 1.1. | Сведения о местоположении земельного участка (при отсутствии адреса) в структурированном в соответствии с федеральной информационной адресной системой виде | | Российская Федерация, Красноярский край, район Ачинский, поселок Тарутино, улица Садовая | |
| 1.2. | Дополнительные сведения о местоположении земельного участка | | - | |
| 2. | Площадь земельного участка ± величина погрешности определения (вычисления) площади ($P \pm \Delta P$), м ² | | 1240 ± 12 | |
| 3. | Формула, примененная для расчета предельной допустимой погрешности определения площади земельного участка, с подставленными значениями и итоговые (вычисленные) значения (ΔP), м ² | | $\Delta P = 3.5 * M_t * \sqrt{P} = 3.5 * 0,1 * \sqrt{1240} = 12$ | |
| 4. | Площадь земельного участка согласно сведениям Единого государственного реестра недвижимости (P _{кад}), м ² | | 1237 | |
| 5. | Оценка расхождения P и P _{кад} (P - P _{кад}), м ² | | 3 | |
| 6. | Предельные минимальный и максимальный размеры земельного участка (P _{мин} и P _{макс}), м ² | | 400 - | |
| 7. | Кадастровый номер или иной государственный учетный номер (инвентарный) объекта недвижимости, расположенного на земельном участке | | 24:02:6701021:63 | |
| 8. | Вид (виды) разрешенного использования | | для жилищного строительства | |
| 8.1. | Дополнительные сведения об использовании земельного участка | | - | |
| 9. | Сведения о земельных участках (землях общего пользования, территории общего пользования), посредством которых обеспечивается доступ | | Земли общего пользования | |
| 10. | Иные сведения | | - | |
| 4. Пояснения к сведениям об уточняемом земельном участке с кадастровым номером 24:02:6701021:12 : | | | | |
| 1. | - | | | |

Сведения об уточняемых земельных участках, необходимые для исправления реестровых ошибок в сведениях о местоположении их границ

1. Сведения о характерных точках границ уточняемого земельного участка с кадастровым номером 24:02:6701021:28 :

Система координат МСК-166, Зона 3

Зона №3

| Обозначение характерных точек границ | Координаты, м | | | | Метод определения координат | Формулы, примененные для расчета средней квадратической погрешности определения координат характерных точек границ (Mt), с подставленными в такие формулы значениями и итоговые (вычисленные) значения Mt, м | Описание закрепления точки |
|--------------------------------------|--|-----------|--|-----------|---|--|----------------------------|
| | содержатся в Едином государственном реестре недвижимости | | определены в результате выполнения комплексных кадастровых работ | | | | |
| | X | Y | X | Y | | | |
| 1 | 2 | 3 | 4 | 5 | 6 | 7 | 8 |
| н14У | - | - | 700580.92 | 159928.06 | Метод спутниковых геодезических измерений (определений) | $Mt = \sqrt{(m_0^2 + m_1^2)}$ | - |
| 36 | 700583.58 | 159921.99 | - | - | - | 0.10 | - |
| н15У | - | - | 700586.20 | 159943.73 | Метод спутниковых геодезических измерений (определений) | $Mt = \sqrt{(m_0^2 + m_1^2)}$ | - |
| 37 | 700588.81 | 159937.46 | - | - | - | 0.10 | - |
| н16У | - | - | 700588.44 | 159950.58 | Метод спутниковых геодезических измерений (определений) | $Mt = \sqrt{(m_0^2 + m_1^2)}$ | - |
| 38 | 700591.00 | 159945.08 | - | - | - | 0.10 | - |
| н17У | - | - | 700589.68 | 159954.98 | Метод спутниковых геодезических измерений (определений) | $Mt = \sqrt{(m_0^2 + m_1^2)}$ | - |
| 39 | 700592.06 | 159948.65 | - | - | - | 0.10 | - |
| н18У | - | - | 700590.04 | 159956.18 | Метод спутниковых геодезических измерений (определений) | $Mt = \sqrt{(m_0^2 + m_1^2)}$ | - |
| 40 | 700592.07 | 159950.27 | - | - | - | 0.10 | - |
| н9У | - | - | 700595.03 | 159972.50 | Метод спутниковых геодезических измерений (определений) | $Mt = \sqrt{(m_0^2 + m_1^2)}$ | - |
| 41 | 700593.05 | 159950.00 | - | - | - | 0.10 | - |
| н94У | - | - | 700594.03 | 159972.75 | Метод спутниковых геодезических измерений (определений) | $Mt = \sqrt{(m_0^2 + m_1^2)}$ | - |
| 42 | 700598.12 | 159965.74 | - | - | - | 0.10 | - |

1. Сведения о характерных точках границ уточняемого земельного участка с кадастровым номером 24:02:6701021:28 :

| Система координат МСК-166, Зона 3 | | | | | | Зона № 3 | |
|--------------------------------------|--|-----------|--|-----------|---|--|----------------------------|
| Обозначение характерных точек границ | Координаты, м | | | | Метод определения координат | Формулы, примененные для расчета средней квадратической погрешности определения координат характерных точек границ (Mt), с подставленными в такие формулы значениями и итоговые (вычисленные) значения Mt, м | Описание закрепления точки |
| | содержатся в Едином государственном реестре недвижимости | | определены в результате выполнения комплексных кадастровых работ | | | | |
| | X | Y | X | Y | | | |
| 1 | 2 | 3 | 4 | 5 | 6 | 7 | 8 |
| н95У | - | - | 700589.76 | 159973.47 | Метод спутниковых геодезических измерений (определений) | $Mt = \sqrt{(m_0^2 + m_1^2)}$ | - |
| 43 | 700597.15 | 159965.98 | - | - | - | 0.10 | - |
| н96У | - | - | 700582.01 | 159975.10 | Метод спутниковых геодезических измерений (определений) | $Mt = \sqrt{(m_0^2 + m_1^2)}$ | - |
| 44 | 700592.89 | 159966.98 | - | - | - | 0.10 | - |
| н97У | - | - | 700578.92 | 159975.21 | Метод спутниковых геодезических измерений (определений) | $Mt = \sqrt{(m_0^2 + m_1^2)}$ | - |
| 45 | 700571.00 | 159970.99 | - | - | - | 0.10 | - |
| н98У | - | - | 700568.18 | 159977.26 | Метод спутниковых геодезических измерений (определений) | $Mt = \sqrt{(m_0^2 + m_1^2)}$ | - |
| 46 | 700567.02 | 159957.26 | - | - | - | 0.10 | - |
| н99У | - | - | 700565.63 | 159967.14 | Метод спутниковых геодезических измерений (определений) | $Mt = \sqrt{(m_0^2 + m_1^2)}$ | - |
| 47 | 700563.54 | 159945.71 | - | - | - | 0.10 | - |
| н100У | - | - | 700560.59 | 159951.52 | Метод спутниковых геодезических измерений (определений) | $Mt = \sqrt{(m_0^2 + m_1^2)}$ | - |
| 48 | 700561.24 | 159937.25 | - | - | - | 0.10 | - |
| н101У | - | - | 700558.39 | 159943.03 | Метод спутниковых геодезических измерений (определений) | $Mt = \sqrt{(m_0^2 + m_1^2)}$ | - |
| 49 | 700561.33 | 159937.16 | - | - | - | 0.10 | - |
| н102У | - | - | 700558.49 | 159942.95 | Метод спутниковых геодезических измерений (определений) | $Mt = \sqrt{(m_0^2 + m_1^2)}$ | - |

1. Сведения о характерных точках границ уточняемого земельного участка с кадастровым номером 24:02:6701021:28 :

| Система координат МСК-166, Зона 3 | | | | | | Зона № 3 | |
|--------------------------------------|--|-----------|--|-----------|---|--|----------------------------|
| Обозначение характерных точек границ | Координаты, м | | | | Метод определения координат | Формулы, примененные для расчета средней квадратической погрешности определения координат характерных точек границ (Mt), с подставленными в такие формулы значениями и итоговые (вычисленные) значения Mt, м | Описание закрепления точки |
| | содержатся в Едином государственном реестре недвижимости | | определены в результате выполнения комплексных кадастровых работ | | | | |
| | X | Y | X | Y | | | |
| 1 | 2 | 3 | 4 | 5 | 6 | 7 | 8 |
| 50 | 700561.18 | 159937.01 | - | - | - | 0.10 | - |
| н103У | - | - | 700558.34 | 159942.79 | Метод спутниковых геодезических измерений (определений) | $Mt = \sqrt{(m_0^2 + m_1^2)}$ | - |
| 51 | 700558.70 | 159928.34 | - | - | - | 0.10 | - |
| н104У | - | - | 700555.97 | 159934.09 | Метод спутниковых геодезических измерений (определений) | $Mt = \sqrt{(m_0^2 + m_1^2)}$ | - |
| 52 | 700557.03 | 159922.56 | - | - | - | 0.10 | - |
| н35У | - | - | 700554.37 | 159928.29 | Метод спутниковых геодезических измерений (определений) | $Mt = \sqrt{(m_0^2 + m_1^2)}$ | - |
| 53 | 700559.00 | 159921.90 | - | - | - | 0.10 | - |
| н36У | - | - | 700556.41 | 159927.88 | Метод спутниковых геодезических измерений (определений) | $Mt = \sqrt{(m_0^2 + m_1^2)}$ | - |
| 54 | 700559.33 | 159922.87 | - | - | - | 0.10 | - |
| н37У | - | - | 700578.95 | 159923.34 | Метод спутниковых геодезических измерений (определений) | $Mt = \sqrt{(m_0^2 + m_1^2)}$ | - |
| 55 | 700561.99 | 159921.96 | - | - | - | 0.10 | - |
| н13У | - | - | 700579.21 | 159923.27 | Метод спутниковых геодезических измерений (определений) | $Mt = \sqrt{(m_0^2 + m_1^2)}$ | - |
| 56 | 700561.68 | 159921.01 | - | - | - | 0.10 | - |
| 57 | 700581.81 | 159917.23 | - | - | - | 0.10 | - |
| н14У | - | - | 700580.92 | 159928.06 | Метод спутниковых геодезических измерений (определений) | $Mt = \sqrt{(m_0^2 + m_1^2)}$ | - |

2. Сведения о частях границ уточняемого земельного участка с кадастровым номером 24:02:6701021:28 :

| Обозначение части границ | | Горизонтальное проложение (S), м | Описание прохождения части границ | Сведения о согласовании местоположения границ (согласовано/спорное) |
|--------------------------|-------|----------------------------------|-----------------------------------|---|
| от т. | до т. | | | |
| 1 | 2 | 3 | 4 | 5 |
| н14У | н15У | 16.54 | - | - |
| н15У | н16У | 7.21 | - | - |
| н16У | н17У | 4.57 | - | - |
| н17У | н18У | 1.25 | - | - |
| н18У | н9У | 17.07 | - | - |
| н9У | н94У | 1.03 | - | - |
| н94У | н95У | 4.33 | - | - |
| н95У | н96У | 7.92 | - | - |
| н96У | н97У | 3.09 | - | - |
| н97У | н98У | 10.93 | - | - |
| н98У | н99У | 10.44 | - | - |
| н99У | н100У | 16.41 | - | - |
| н100У | н101У | 8.77 | - | - |
| н101У | н102У | 0.13 | - | - |
| н102У | н103У | 0.22 | - | - |
| н103У | н104У | 9.02 | - | - |
| н104У | н35У | 6.02 | - | - |
| н35У | н36У | 2.08 | - | - |
| н36У | н37У | 22.99 | - | - |
| н37У | н13У | 0.27 | - | - |
| н13У | н14У | 5.09 | - | - |

3. Сведения о характеристиках уточняемого земельного участка с кадастровым номером 24:02:6701021:28 :

| № п/п | Наименование характеристики | Значение характеристики |
|-------|---|---|
| 1 | 2 | 3 |
| 1. | Адрес земельного участка | - |
| 1.1. | Сведения о местоположении земельного участка (при отсутствии адреса) в структурированном в соответствии с федеральной информационной адресной системой виде | Российская Федерация, Красноярский край, район Ачинский, поселок Тарутино, улица Горная |
| 1.2. | Дополнительные сведения о местоположении земельного участка | - |
| 2. | Площадь земельного участка ± величина погрешности определения (вычисления) площади ($P \pm \Delta P$), м ² | 1356 ± 13 |
| 3. | Формула, примененная для расчета предельной допустимой погрешности определения площади земельного участка, с подставленными значениями и итоговые (вычисленные) значения (ΔP), м ² | $\Delta P = 3.5 * M_t * \sqrt{P} = 3.5 * 0,1 * \sqrt{1356} = 13$ |
| 4. | Площадь земельного участка согласно сведениям Единого государственного реестра недвижимости (Ркад), м ² | 1351 |
| 5. | Оценка расхождения P и Ркад (P - Ркад), м ² | 5 |
| 6. | Предельные минимальный и максимальный размеры земельного участка (P _{мин} и P _{макс}), м ² | 400 - |

| 3. Сведения о характеристиках уточняемого земельного участка с кадастровым номером 24:02:6701021:28 : | | |
|--|---|--|
| № п/п | Наименование характеристики | Значение характеристики |
| 1 | 2 | 3 |
| 7. | Кадастровый номер или иной государственный учетный номер (инвентарный) объекта недвижимости, расположенного на земельном участке | 24:02:6701021:70 |
| 8. | Вид (виды) разрешенного использования | для ведения личного подсобного хозяйства |
| 8.1. | Дополнительные сведения об использовании земельного участка | - |
| 9. | Сведения о земельных участках (землях общего пользования, территории общего пользования), посредством которых обеспечивается доступ | Земли общего пользования |
| 10. | Иные сведения | - |
| 4. Пояснения к сведениям об уточняемом земельном участке с кадастровым номером 24:02:6701021:28 : | | |
| 1. | - | |

Сведения об уточняемых земельных участках, необходимые для исправления реестровых ошибок в сведениях о местоположении их границ

1. Сведения о характерных точках границ уточняемого земельного участка с кадастровым номером 24:02:6701021:29 :

Система координат МСК-166, Зона 3

Зона №3

| Обозначение характерных точек границ | Координаты, м | | | | Метод определения координат | Формулы, примененные для расчета средней квадратической погрешности определения координат характерных точек границ (Mt), с подставленными в такие формулы значениями и итоговые (вычисленные) значения Mt, м | Описание закрепления точки |
|--------------------------------------|--|-----------|--|-----------|---|--|-----------------------------|
| | содержатся в Едином государственном реестре недвижимости | | определены в результате выполнения комплексных кадастровых работ | | | | |
| | X | Y | X | Y | | | |
| 1 | 2 | 3 | 4 | 5 | 6 | 7 | 8 |
| н105У | - | - | 700774.87 | 159840.54 | Метод спутниковых геодезических измерений (определений) | $Mt = \sqrt{(m_0^2 + m_1^2)}$ | - |
| 58 | 700777.56 | 159835.65 | - | - | - | 0.20 | Долговременный межевой знак |
| н106У | - | - | 700777.53 | 159853.26 | Метод спутниковых геодезических измерений (определений) | $Mt = \sqrt{(m_0^2 + m_1^2)}$ | - |
| 59 | 700779.11 | 159842.52 | - | - | - | 0.20 | Долговременный межевой знак |
| н107У | - | - | 700776.85 | 159855.02 | Метод спутниковых геодезических измерений (определений) | $Mt = \sqrt{(m_0^2 + m_1^2)}$ | - |
| 60 | 700779.87 | 159848.11 | - | - | - | 0.20 | Долговременный межевой знак |
| н108У | - | - | 700780.12 | 159867.36 | Метод спутниковых геодезических измерений (определений) | $Mt = \sqrt{(m_0^2 + m_1^2)}$ | - |
| 61 | 700779.29 | 159849.33 | - | - | - | 0.20 | Временный межевой знак |
| н22У | - | - | 700776.46 | 159867.95 | Метод спутниковых геодезических измерений (определений) | $Mt = \sqrt{(m_0^2 + m_1^2)}$ | - |
| 62 | 700780.55 | 159854.45 | - | - | - | 0.20 | Временный межевой знак |

| 1. Сведения о характерных точках границ уточняемого земельного участка с кадастровым номером 24:02:6701021:29 : | | | | | | | |
|---|--|-----------|--|-----------|---|--|-----------------------------|
| Система координат МСК-166, Зона 3 | | | | | | Зона № 3 | |
| Обозначение характерных точек границ | Координаты, м | | | | Метод определения координат | Формулы, примененные для расчета средней квадратической погрешности определения координат характерных точек границ (Mt), с подставленными в такие формулы значениями и итоговые (вычисленные) значения Mt, м | Описание закрепления точки |
| | содержатся в Едином государственном реестре недвижимости | | определены в результате выполнения комплексных кадастровых работ | | | | |
| | X | Y | X | Y | | | |
| 1 | 2 | 3 | 4 | 5 | 6 | 7 | 8 |
| н21У | - | - | 700738.83 | 159875.60 | Метод спутниковых геодезических измерений (определений) | $Mt = \sqrt{(m_0^2 + m_1^2)}$ | - |
| 63 | 700782.65 | 159861.99 | - | - | - | 0.20 | Долговременный межевой знак |
| н65У | - | - | 700717.64 | 159879.02 | Метод спутниковых геодезических измерений (определений) | $Mt = \sqrt{(m_0^2 + m_1^2)}$ | - |
| 64 | 700744.42 | 159865.52 | - | - | - | 0.20 | Долговременный межевой знак |
| н64У | - | - | 700715.89 | 159869.18 | Метод спутниковых геодезических измерений (определений) | $Mt = \sqrt{(m_0^2 + m_1^2)}$ | - |
| 65 | 700715.40 | 159869.24 | - | - | - | 0.20 | Долговременный межевой знак |
| н63У | - | - | 700712.22 | 159849.85 | Метод спутниковых геодезических измерений (определений) | $Mt = \sqrt{(m_0^2 + m_1^2)}$ | - |
| 66 | 700712.06 | 159853.83 | - | - | - | 0.20 | Долговременный межевой знак |
| н109У | - | - | 700733.14 | 159846.22 | Метод спутниковых геодезических измерений (определений) | $Mt = \sqrt{(m_0^2 + m_1^2)}$ | - |
| 67 | 700710.52 | 159846.20 | - | - | - | 0.20 | Долговременный межевой знак |
| н110У | - | - | 700770.52 | 159840.92 | Метод спутниковых геодезических измерений (определений) | $Mt = \sqrt{(m_0^2 + m_1^2)}$ | - |

1. Сведения о характерных точках границ уточняемого земельного участка с кадастровым номером 24:02:6701021:29 :

| Система координат МСК-166, Зона 3 | | | | | | Зона № 3 | |
|--------------------------------------|--|-----------|--|-----------|---|--|-----------------------------|
| Обозначение характерных точек границ | Координаты, м | | | | Метод определения координат | Формулы, примененные для расчета средней квадратической погрешности определения координат характерных точек границ (Mt), с подставленными в такие формулы значениями и итоговые (вычисленные) значения Mt, м | Описание закрепления точки |
| | содержатся в Едином государственном реестре недвижимости | | определены в результате выполнения комплексных кадастровых работ | | | | |
| | X | Y | X | Y | | | |
| 1 | 2 | 3 | 4 | 5 | 6 | 7 | 8 |
| 68 | 700713.12 | 159845.32 | - | - | - | 0.20 | Долговременный межевой знак |
| 69 | 700715.64 | 159844.90 | - | - | - | 0.20 | Долговременный межевой знак |
| 70 | 700739.07 | 159840.46 | - | - | - | 0.20 | Долговременный межевой знак |
| 71 | 700756.75 | 159837.73 | - | - | - | 0.20 | Долговременный межевой знак |
| 72 | 700772.79 | 159836.15 | - | - | - | 0.20 | Долговременный межевой знак |
| н105У | - | - | 700774.87 | 159840.54 | Метод спутниковых геодезических измерений (определений) | $Mt = \sqrt{(m_0^2 + m_1^2)}$ | - |

2. Сведения о частях границ уточняемого земельного участка с кадастровым номером 24:02:6701021:29 :

| Обозначение части границ | | Горизонтальное проложение (S), м | Описание прохождения части границ | Сведения о согласовании местоположения границ (согласовано/спорное) |
|--------------------------|-------|----------------------------------|-----------------------------------|---|
| от т. | до т. | | | |
| 1 | 2 | 3 | 4 | 5 |
| н105У | н106У | 13.00 | - | - |
| н106У | н107У | 1.89 | - | - |
| н107У | н108У | 12.77 | - | - |
| н108У | н22У | 3.71 | - | - |
| н22У | н21У | 38.40 | - | - |
| н21У | н65У | 21.46 | - | - |
| н65У | н64У | 9.99 | - | - |
| н64У | н63У | 19.68 | - | - |
| н63У | н109У | 21.23 | - | - |
| н109У | н110У | 37.75 | - | - |
| н110У | н105У | 4.37 | - | - |

| 3. Сведения о характеристиках уточняемого земельного участка с кадастровым номером 24:02:6701021:29 : | | |
|--|---|---|
| № п/п | Наименование характеристики | Значение характеристики |
| 1 | 2 | 3 |
| 1. | Адрес земельного участка | - |
| 1.1. | Сведения о местоположении земельного участка (при отсутствии адреса) в структурированном в соответствии с федеральной информационной адресной системой виде | Российская Федерация, Красноярский край, район Ачинский, поселок Тарутино, улица Садовая |
| 1.2. | Дополнительные сведения о местоположении земельного участка | - |
| 2. | Площадь земельного участка ± величина погрешности определения (вычисления) площади ($P \pm \Delta P$), м ² | 1836 ± 15 |
| 3. | Формула, примененная для расчета предельной допустимой погрешности определения площади земельного участка, с подставленными значениями и итоговые (вычисленные) значения (ΔP), м ² | $\Delta P = 3.5 * M_t * \sqrt{P} = 3.5 * 0,1 * \sqrt{1836} = 15$ |
| 4. | Площадь земельного участка согласно сведениям Единого государственного реестра недвижимости ($P_{\text{кад}}$), м ² | 1733 |
| 5. | Оценка расхождения P и $P_{\text{кад}}$ ($P - P_{\text{кад}}$), м ² | 103 |
| 6. | Предельные минимальный и максимальный размеры земельного участка ($P_{\text{мин}}$ и $P_{\text{макс}}$), м ² | 400 - |
| 7. | Кадастровый номер или иной государственный учетный номер (инвентарный) объекта недвижимости, расположенного на земельном участке | 24:02:6701021:62 |
| 8. | Вид (виды) разрешенного использования | для ведения личного подсобного хозяйства |
| 8.1. | Дополнительные сведения об использовании земельного участка | - |
| 9. | Сведения о земельных участках (землях общего пользования, территории общего пользования), посредством которых обеспечивается доступ | Земли общего пользования |
| 10. | Иные сведения | - |
| 4. Пояснения к сведениям об уточняемом земельном участке с кадастровым номером 24:02:6701021:29 : | | |
| 1. | - | |

Сведения об уточняемых земельных участках, необходимые для исправления реестровых ошибок в сведениях о местоположении их границ

1. Сведения о характерных точках границ уточняемого земельного участка с кадастровым номером 24:02:6701021:80 :

Система координат МСК-166, Зона 3

Зона №3

| Обозначение характерных точек границ | Координаты, м | | | | Метод определения координат | Формулы, примененные для расчета средней квадратической погрешности определения координат характерных точек границ (Mt), с подставленными в такие формулы значениями и итоговые (вычисленные) значения Mt, м | Описание закрепления точки |
|--------------------------------------|--|-----------|--|-----------|---|--|----------------------------|
| | содержатся в Едином государственном реестре недвижимости | | определены в результате выполнения комплексных кадастровых работ | | | | |
| | X | Y | X | Y | | | |
| 1 | 2 | 3 | 4 | 5 | 6 | 7 | 8 |
| н111У | - | - | 700825.68 | 159828.97 | Метод спутниковых геодезических измерений (определений) | $Mt = \sqrt{(m_0^2 + m_1^2)}$ | - |
| 73 | 700824.74 | 159823.29 | - | - | - | 0.00 | - |
| н112У | - | - | 700831.04 | 159870.04 | Метод спутниковых геодезических измерений (определений) | $Mt = \sqrt{(m_0^2 + m_1^2)}$ | - |
| 17 | 700833.88 | 159864.02 | - | - | - | 0.00 | - |
| н88У | - | - | 700829.68 | 159870.20 | Метод спутниковых геодезических измерений (определений) | $Mt = \sqrt{(m_0^2 + m_1^2)}$ | - |
| 16 | 700798.41 | 159868.54 | - | - | - | 0.00 | - |
| н87У | - | - | 700794.72 | 159874.67 | Метод спутниковых геодезических измерений (определений) | $Mt = \sqrt{(m_0^2 + m_1^2)}$ | - |
| 74 | 700797.90 | 159868.59 | - | - | - | 0.00 | - |
| н113У | - | - | 700786.14 | 159834.13 | Метод спутниковых геодезических измерений (определений) | $Mt = \sqrt{(m_0^2 + m_1^2)}$ | - |
| 75 | 700788.92 | 159828.12 | - | - | - | 0.00 | - |
| н114У | - | - | 700789.91 | 159833.62 | Метод спутниковых геодезических измерений (определений) | $Mt = \sqrt{(m_0^2 + m_1^2)}$ | - |
| н115У | - | - | 700790.82 | 159833.50 | Метод спутниковых геодезических измерений (определений) | 0.1 | - |
| 76 | 700793.60 | 159827.49 | - | - | - | 0.00 | - |

| 1. Сведения о характерных точках границ уточняемого земельного участка с кадастровым номером 24:02:6701021:80 : | | | | | | | |
|---|--|----------------------------------|--|---|---|--|----------------------------|
| Система координат МСК-166, Зона 3 | | | | | | Зона № 3 | |
| Обозначение характерных точек границ | Координаты, м | | | | Метод определения координат | Формулы, примененные для расчета средней квадратической погрешности определения координат характерных точек границ (Mt), с подставленными в такие формулы значениями и итоговые (вычисленные) значения Mt, м | Описание закрепления точки |
| | содержатся в Едином государственном реестре недвижимости | | определены в результате выполнения комплексных кадастровых работ | | | | |
| | X | Y | X | Y | | | |
| 1 | 2 | 3 | 4 | 5 | 6 | 7 | 8 |
| н116У | - | - | 700797.23 | 159832.63 | Метод спутниковых геодезических измерений (определений) | $Mt = \sqrt{(m_0^2 + m_1^2)}$ | - |
| н117У | - | - | 700798.14 | 159832.51 | Метод спутниковых геодезических измерений (определений) | 0.1 | - |
| 77 | 700800.92 | 159826.50 | - | - | - | 0.00 | - |
| н118У | - | - | 700821.96 | 159829.30 | Метод спутниковых геодезических измерений (определений) | $Mt = \sqrt{(m_0^2 + m_1^2)}$ | - |
| н111У | - | - | 700825.68 | 159828.97 | Метод спутниковых геодезических измерений (определений) | $Mt = \sqrt{(m_0^2 + m_1^2)}$ | - |
| 2. Сведения о частях границ уточняемого земельного участка с кадастровым номером 24:02:6701021:80 : | | | | | | | |
| Обозначение части границ | | Горизонтальное проложение (S), м | Описание прохождения части границ | Сведения о согласовании местоположения границ (согласовано/спорное) | | | |
| от т. | до т. | | | | | | |
| 1 | 2 | 3 | 4 | 5 | | | |
| н111У | н112У | 41.42 | - | - | | | |
| н112У | н88У | 1.37 | - | - | | | |
| н88У | н87У | 35.24 | - | - | | | |
| н87У | н113У | 41.44 | - | - | | | |
| н113У | н114У | 3.80 | - | - | | | |
| н114У | н115У | 0.92 | - | - | | | |
| н115У | н116У | 6.47 | - | - | | | |
| н116У | н117У | 0.92 | - | - | | | |
| н117У | н118У | 24.04 | - | - | | | |
| н118У | н111У | 3.73 | - | - | | | |

| 3. Сведения о характеристиках уточняемого земельного участка с кадастровым номером 24:02:6701021:80 : | | |
|--|---|---|
| № п/п | Наименование характеристики | Значение характеристики |
| 1 | 2 | 3 |
| 1. | Адрес земельного участка | - |
| 1.1. | Сведения о местоположении земельного участка (при отсутствии адреса) в структурированном в соответствии с федеральной информационной адресной системой виде | Российская Федерация, Красноярский край, район Ачинский, поселок Тарутино, улица Садовая |
| 1.2. | Дополнительные сведения о местоположении земельного участка | - |
| 2. | Площадь земельного участка ± величина погрешности определения (вычисления) площади ($P \pm \Delta P$), м ² | 1585 ± 14 |
| 3. | Формула, примененная для расчета предельной допустимой погрешности определения площади земельного участка, с подставленными значениями и итоговые (вычисленные) значения (ΔP), м ² | $\Delta P = 3.5 * M_t * \sqrt{P} = 3.5 * 0,1 * \sqrt{1585} = 14$ |
| 4. | Площадь земельного участка согласно сведениям Единого государственного реестра недвижимости ($P_{\text{кад}}$), м ² | 1500 |
| 5. | Оценка расхождения P и $P_{\text{кад}}$ ($P - P_{\text{кад}}$), м ² | 85 |
| 6. | Предельные минимальный и максимальный размеры земельного участка ($P_{\text{мин}}$ и $P_{\text{макс}}$), м ² | 400 - |
| 7. | Кадастровый номер или иной государственный учетный номер (инвентарный) объекта недвижимости, расположенного на земельном участке | 24:02:6701021:233 |
| 8. | Вид (виды) разрешенного использования | для строительства индивидуального жилого дома |
| 8.1. | Дополнительные сведения об использовании земельного участка | - |
| 9. | Сведения о земельных участках (землях общего пользования, территории общего пользования), посредством которых обеспечивается доступ | Земли общего пользования |
| 10. | Иные сведения | - |
| 4. Пояснения к сведениям об уточняемом земельном участке с кадастровым номером 24:02:6701021:80 : | | |
| 1. | - | |

Сведения об уточняемых земельных участках, необходимые для исправления реестровых ошибок в сведениях о местоположении их границ

1. Сведения о характерных точках границ уточняемого земельного участка с кадастровым номером 24:02:6701021:82 :

Система координат МСК-166, Зона 3

Зона №3

| Обозначение характерных точек границ | Координаты, м | | | | Метод определения координат | Формулы, примененные для расчета средней квадратической погрешности определения координат характерных точек границ (Mt), с подставленными в такие формулы значениями и итоговые (вычисленные) значения Mt, м | Описание закрепления точки |
|--------------------------------------|--|-----------|--|-----------|---|--|----------------------------|
| | содержатся в Едином государственном реестре недвижимости | | определены в результате выполнения комплексных кадастровых работ | | | | |
| | X | Y | X | Y | | | |
| 1 | 2 | 3 | 4 | 5 | 6 | 7 | 8 |
| 30 | - | - | 700747.17 | 159812.22 | Метод спутниковых геодезических измерений (определений) | $Mt = \sqrt{(m_0^2 + m_1^2)}$ | - |
| 78 | 700766.27 | 159803.77 | - | - | - | 0.10 | - |
| 29 | - | - | 700746.67 | 159807.18 | Метод спутниковых геодезических измерений (определений) | $Mt = \sqrt{(m_0^2 + m_1^2)}$ | - |
| 79 | 700770.56 | 159811.23 | - | - | - | 0.10 | - |
| 28 | - | - | 700760.36 | 159804.76 | Метод спутниковых геодезических измерений (определений) | $Mt = \sqrt{(m_0^2 + m_1^2)}$ | - |
| 58 | 700777.56 | 159835.65 | - | - | - | 0.10 | - |
| 27 | - | - | 700760.74 | 159805.29 | Метод спутниковых геодезических измерений (определений) | $Mt = \sqrt{(m_0^2 + m_1^2)}$ | - |
| 72 | 700772.79 | 159836.15 | - | - | - | 0.10 | - |
| 26 | - | - | 700764.81 | 159804.47 | Метод спутниковых геодезических измерений (определений) | $Mt = \sqrt{(m_0^2 + m_1^2)}$ | - |
| 71 | 700756.75 | 159837.73 | - | - | - | 0.10 | - |
| н183У | - | - | 700766.83 | 159811.99 | Метод спутниковых геодезических измерений (определений) | $Mt = \sqrt{(m_0^2 + m_1^2)}$ | - |
| 80 | 700739.11 | 159840.45 | - | - | - | 0.10 | - |
| н110У | - | - | 700770.52 | 159840.92 | Метод спутниковых геодезических измерений (определений) | $Mt = \sqrt{(m_0^2 + m_1^2)}$ | - |
| 69 | 700715.64 | 159844.90 | - | - | - | 0.10 | - |

1. Сведения о характерных точках границ уточняемого земельного участка с кадастровым номером 24:02:6701021:82 :

| Система координат МСК-166, Зона 3 | | | | | | Зона №3 | |
|--------------------------------------|--|-----------|--|-----------|---|--|----------------------------|
| Обозначение характерных точек границ | Координаты, м | | | | Метод определения координат | Формулы, примененные для расчета средней квадратической погрешности определения координат характерных точек границ (Mt), с подставленными в такие формулы значениями и итоговые (вычисленные) значения Mt, м | Описание закрепления точки |
| | содержатся в Едином государственном реестре недвижимости | | определены в результате выполнения комплексных кадастровых работ | | | | |
| | X | Y | X | Y | | | |
| 1 | 2 | 3 | 4 | 5 | 6 | 7 | 8 |
| н109У | - | - | 700733.14 | 159846.22 | Метод спутниковых геодезических измерений (определений) | $Mt = \sqrt{(m_0^2 + m_1^2)}$ | - |
| 81 | 700709.44 | 159819.35 | - | - | - | 0.10 | - |
| н63У | - | - | 700712.22 | 159849.85 | Метод спутниковых геодезических измерений (определений) | $Mt = \sqrt{(m_0^2 + m_1^2)}$ | - |
| 82 | 700719.78 | 159817.30 | - | - | - | 0.10 | - |
| н61У | - | - | 700711.33 | 159845.93 | Метод спутниковых геодезических измерений (определений) | $Mt = \sqrt{(m_0^2 + m_1^2)}$ | - |
| 83 | 700720.29 | 159816.54 | - | - | - | 0.10 | - |
| н60У | - | - | 700706.02 | 159825.71 | Метод спутниковых геодезических измерений (определений) | $Mt = \sqrt{(m_0^2 + m_1^2)}$ | - |
| 30 | 700749.74 | 159808.97 | - | - | - | 0.10 | - |
| н184У | - | - | 700705.41 | 159822.60 | Метод спутниковых геодезических измерений (определений) | $Mt = \sqrt{(m_0^2 + m_1^2)}$ | - |
| 29 | 700749.86 | 159806.53 | - | - | - | 0.10 | - |
| 32 | - | - | 700711.36 | 159820.59 | Метод спутниковых геодезических измерений (определений) | $Mt = \sqrt{(m_0^2 + m_1^2)}$ | - |
| н185У | - | - | 700711.53 | 159820.55 | Метод спутниковых геодезических измерений (определений) | 0.1 | - |
| 31 | - | - | 700720.42 | 159818.48 | Метод спутниковых геодезических измерений (определений) | 0.1 | - |

| 1. Сведения о характерных точках границ уточняемого земельного участка с кадастровым номером 24:02:6701021:82 : | | | | | | | |
|---|---|----------------------------------|--|--|---|--|----------------------------|
| Система координат МСК-166, Зона 3 | | | | | | Зона № 3 | |
| Обозначение характерных точек границ | Координаты, м | | | | Метод определения координат | Формулы, примененные для расчета средней квадратической погрешности определения координат характерных точек границ (Mt), с подставленными в такие формулы значениями и итоговые (вычисленные) значения Mt, м | Описание закрепления точки |
| | содержатся в Едином государственном реестре недвижимости | | определены в результате выполнения комплексных кадастровых работ | | | | |
| | X | Y | X | Y | | | |
| 1 | 2 | 3 | 4 | 5 | 6 | 7 | 8 |
| 30 | - | - | 700747.17 | 159812.22 | Метод спутниковых геодезических измерений (определений) | $Mt = \sqrt{(m_0^2 + m_1^2)}$ | - |
| 2. Сведения о частях границ уточняемого земельного участка с кадастровым номером 24:02:6701021:82 : | | | | | | | |
| Обозначение части границ | | Горизонтальное проложение (S), м | Описание прохождения части границ | Сведения о согласовании местоположения границ (согласовано/спорное) | | | |
| от т. | до т. | | | | | | |
| 1 | 2 | 3 | 4 | 5 | | | |
| 30 | 29 | 5.06 | - | - | | | |
| 29 | 28 | 13.90 | - | - | | | |
| 28 | 27 | 0.65 | - | - | | | |
| 27 | 26 | 4.15 | - | - | | | |
| 26 | н183У | 7.79 | - | - | | | |
| н183У | н110У | 29.16 | - | - | | | |
| н110У | н109У | 37.75 | - | - | | | |
| н109У | н63У | 21.23 | - | - | | | |
| н63У | н61У | 4.02 | - | - | | | |
| н61У | н60У | 20.91 | - | - | | | |
| н60У | н184У | 3.17 | - | - | | | |
| н184У | 32 | 6.28 | - | - | | | |
| 32 | н185У | 0.17 | - | - | | | |
| н185У | 31 | 9.13 | - | - | | | |
| 31 | 30 | 27.47 | - | - | | | |
| 3. Сведения о характеристиках уточняемого земельного участка с кадастровым номером 24:02:6701021:82 : | | | | | | | |
| № п/п | Наименование характеристики | | | Значение характеристики | | | |
| 1 | 2 | | | 3 | | | |
| 1. | Адрес земельного участка | | | - | | | |
| 1.1. | Сведения о местоположении земельного участка (при отсутствии адреса) в структурированном в соответствии с федеральной информационной адресной системой виде | | | Российская Федерация, 662176, Красноярский край, район Ачинский, поселок Тарутино, улица Садовая | | | |
| 1.2. | Дополнительные сведения о местоположении земельного участка | | | - | | | |

| 3. Сведения о характеристиках уточняемого земельного участка с кадастровым номером 24:02:6701021:82 : | | |
|--|---|--|
| № п/п | Наименование характеристики | Значение характеристики |
| 1 | 2 | 3 |
| 2. | Площадь земельного участка ± величина погрешности определения (вычисления) площади ($P \pm \Delta P$), м ² | 1952 ± 15 |
| 3. | Формула, примененная для расчета предельной допустимой погрешности определения площади земельного участка, с подставленными значениями и итоговые (вычисленные) значения (ΔP), м ² | $\Delta P = 3.5 * M_t * \sqrt{P} = 3.5 * 0,1 * \sqrt{1952} = 15$ |
| 4. | Площадь земельного участка согласно сведениям Единого государственного реестра недвижимости ($P_{\text{кад}}$), м ² | 1799 |
| 5. | Оценка расхождения P и $P_{\text{кад}}$ ($P - P_{\text{кад}}$), м ² | 153 |
| 6. | Предельные минимальный и максимальный размеры земельного участка ($P_{\text{мин}}$ и $P_{\text{макс}}$), м ² | 400 - |
| 7. | Кадастровый номер или иной государственный учетный номер (инвентарный) объекта недвижимости, расположенного на земельном участке | 24:02:6701021:86 |
| 8. | Вид (виды) разрешенного использования | для ведения личного подсобного хозяйства |
| 8.1. | Дополнительные сведения об использовании земельного участка | - |
| 9. | Сведения о земельных участках (землях общего пользования, территории общего пользования), посредством которых обеспечивается доступ | Земли общего пользования |
| 10. | Иные сведения | - |
| 4. Пояснения к сведениям об уточняемом земельном участке с кадастровым номером 24:02:6701021:82 : | | |
| 1. | - | |

Сведения об уточняемых земельных участках, необходимые для исправления реестровых ошибок в сведениях о местоположении их границ

1. Сведения о характерных точках границ уточняемого земельного участка с кадастровым номером 24:02:6701021:83 :

Система координат МСК-166, Зона 3

Зона №3

| Обозначение характерных точек границ | Координаты, м | | | | Метод определения координат | Формулы, примененные для расчета средней квадратической погрешности определения координат характерных точек границ (Mt), с подставленными в такие формулы значениями и итоговые (вычисленные) значения Mt, м | Описание закрепления точки |
|--------------------------------------|--|-----------|--|-----------|---|--|----------------------------|
| | содержатся в Едином государственном реестре недвижимости | | определены в результате выполнения комплексных кадастровых работ | | | | |
| | X | Y | X | Y | | | |
| 1 | 2 | 3 | 4 | 5 | 6 | 7 | 8 |
| н186У | - | - | 700819.16 | 159792.95 | Метод спутниковых геодезических измерений (определений) | $Mt = \sqrt{(m_0^2 + m_1^2)}$ | - |
| 84 | 700821.94 | 159786.94 | - | - | - | 0.10 | - |
| н187У | - | - | 700822.28 | 159804.13 | Метод спутниковых геодезических измерений (определений) | $Mt = \sqrt{(m_0^2 + m_1^2)}$ | - |
| 85 | 700825.06 | 159798.12 | - | - | - | 0.10 | - |
| н188У | - | - | 700829.39 | 159828.64 | Метод спутниковых геодезических измерений (определений) | $Mt = \sqrt{(m_0^2 + m_1^2)}$ | - |
| 86 | 700832.17 | 159822.63 | - | - | - | 0.10 | - |
| н111У | - | - | 700825.68 | 159828.97 | Метод спутниковых геодезических измерений (определений) | $Mt = \sqrt{(m_0^2 + m_1^2)}$ | - |
| 73 | 700824.74 | 159823.29 | - | - | - | 0.10 | - |
| н118У | - | - | 700821.96 | 159829.30 | Метод спутниковых геодезических измерений (определений) | $Mt = \sqrt{(m_0^2 + m_1^2)}$ | - |
| 77 | 700800.92 | 159826.50 | - | - | - | 0.10 | - |
| н117У | - | - | 700798.14 | 159832.51 | Метод спутниковых геодезических измерений (определений) | $Mt = \sqrt{(m_0^2 + m_1^2)}$ | - |
| 87 | 700799.00 | 159815.85 | - | - | - | 0.10 | - |
| н189У | - | - | 700796.22 | 159821.86 | Метод спутниковых геодезических измерений (определений) | $Mt = \sqrt{(m_0^2 + m_1^2)}$ | - |
| 88 | 700792.06 | 159817.06 | - | - | - | 0.10 | - |

1. Сведения о характерных точках границ уточняемого земельного участка с кадастровым номером 24:02:6701021:83 :

| Система координат МСК-166, Зона 3 | | | | | | Зона № 3 | |
|--------------------------------------|--|-----------|--|-----------|---|--|----------------------------|
| Обозначение характерных точек границ | Координаты, м | | | | Метод определения координат | Формулы, примененные для расчета средней квадратической погрешности определения координат характерных точек границ (Mt), с подставленными в такие формулы значениями и итоговые (вычисленные) значения Mt, м | Описание закрепления точки |
| | содержатся в Едином государственном реестре недвижимости | | определены в результате выполнения комплексных кадастровых работ | | | | |
| | X | Y | X | Y | | | |
| 1 | 2 | 3 | 4 | 5 | 6 | 7 | 8 |
| н190У | - | - | 700789.28 | 159823.07 | Метод спутниковых геодезических измерений (определений) | $Mt = \sqrt{(m_0^2 + m_1^2)}$ | - |
| 89 | 700792.96 | 159822.93 | - | - | - | 0.10 | - |
| н191У | - | - | 700790.18 | 159828.94 | Метод спутниковых геодезических измерений (определений) | $Mt = \sqrt{(m_0^2 + m_1^2)}$ | - |
| 76 | 700793.60 | 159827.49 | - | - | - | 0.10 | - |
| н115У | - | - | 700790.82 | 159833.50 | Метод спутниковых геодезических измерений (определений) | $Mt = \sqrt{(m_0^2 + m_1^2)}$ | - |
| 75 | 700788.92 | 159828.12 | - | - | - | 0.10 | - |
| н113У | - | - | 700786.14 | 159834.13 | Метод спутниковых геодезических измерений (определений) | $Mt = \sqrt{(m_0^2 + m_1^2)}$ | - |
| 90 | 700786.62 | 159805.27 | - | - | - | 0.10 | - |
| н192У | - | - | 700783.84 | 159811.28 | Метод спутниковых геодезических измерений (определений) | $Mt = \sqrt{(m_0^2 + m_1^2)}$ | - |
| 91 | 700786.88 | 159805.01 | - | - | - | 0.10 | - |
| н193У | - | - | 700784.10 | 159811.02 | Метод спутниковых геодезических измерений (определений) | $Mt = \sqrt{(m_0^2 + m_1^2)}$ | - |
| 92 | 700786.57 | 159804.70 | - | - | - | 0.10 | - |
| н194У | - | - | 700783.79 | 159810.71 | Метод спутниковых геодезических измерений (определений) | $Mt = \sqrt{(m_0^2 + m_1^2)}$ | - |
| 93 | 700785.49 | 159793.75 | - | - | - | 0.10 | - |
| н195У | - | - | 700782.71 | 159799.76 | Метод спутниковых геодезических измерений (определений) | $Mt = \sqrt{(m_0^2 + m_1^2)}$ | - |

| 1. Сведения о характерных точках границ уточняемого земельного участка с кадастровым номером 24:02:6701021:83 : | | | | | | | |
|---|--|----------------------------------|--|-----------------------------------|---|--|----------------------------|
| Система координат МСК-166, Зона 3 | | | | | | Зона № 3 | |
| Обозначение характерных точек границ | Координаты, м | | | | Метод определения координат | Формулы, примененные для расчета средней квадратической погрешности определения координат характерных точек границ (Mt), с подставленными в такие формулы значениями и итоговые (вычисленные) значения Mt, м | Описание закрепления точки |
| | содержатся в Едином государственном реестре недвижимости | | определены в результате выполнения комплексных кадастровых работ | | | | |
| | X | Y | X | Y | | | |
| 1 | 2 | 3 | 4 | 5 | 6 | 7 | 8 |
| 94 | 700803.09 | 159790.63 | - | - | - | 0.10 | - |
| н196У | - | - | 700800.31 | 159796.64 | Метод спутниковых геодезических измерений (определений) | $Mt = \sqrt{(m_0^2 + m_1^2)}$ | - |
| н186У | - | - | 700819.16 | 159792.95 | Метод спутниковых геодезических измерений (определений) | $Mt = \sqrt{(m_0^2 + m_1^2)}$ | - |
| 2. Сведения о частях границ уточняемого земельного участка с кадастровым номером 24:02:6701021:83 : | | | | | | | |
| Обозначение части границ | | Горизонтальное проложение (S), м | | Описание прохождения части границ | Сведения о согласовании местоположения границ (согласовано/спорное) | | |
| от т. | до т. | | | | | | |
| 1 | 2 | 3 | | 4 | 5 | | |
| н186У | н187У | 11.61 | | - | - | | |
| н187У | н188У | 25.52 | | - | - | | |
| н188У | н111У | 3.72 | | - | - | | |
| н111У | н118У | 3.73 | | - | - | | |
| н118У | н117У | 24.04 | | - | - | | |
| н117У | н189У | 10.82 | | - | - | | |
| н189У | н190У | 7.04 | | - | - | | |
| н190У | н191У | 5.94 | | - | - | | |
| н191У | н115У | 4.60 | | - | - | | |
| н115У | н113У | 4.72 | | - | - | | |
| н113У | н192У | 22.97 | | - | - | | |
| н192У | н193У | 0.37 | | - | - | | |
| н193У | н194У | 0.44 | | - | - | | |
| н194У | н195У | 11.00 | | - | - | | |
| н195У | н196У | 17.87 | | - | - | | |
| н196У | н186У | 19.21 | | - | - | | |

| 3. Сведения о характеристиках уточняемого земельного участка с кадастровым номером 24:02:6701021:83 : | | |
|--|---|---|
| № п/п | Наименование характеристики | Значение характеристики |
| 1 | 2 | 3 |
| 1. | Адрес земельного участка | - |
| 1.1. | Сведения о местоположении земельного участка (при отсутствии адреса) в структурированном в соответствии с федеральной информационной адресной системой виде | Российская Федерация, 662176, Красноярский край, район Ачинский, поселок Тарутино, улица Садовая, дом 41А |
| 1.2. | Дополнительные сведения о местоположении земельного участка | - |
| 2. | Площадь земельного участка ± величина погрешности определения (вычисления) площади ($P \pm \Delta P$), м ² | 1351 ± 13 |
| 3. | Формула, примененная для расчета предельной допустимой погрешности определения площади земельного участка, с подставленными значениями и итоговые (вычисленные) значения (ΔP), м ² | $\Delta P = 3.5 * M_t * \sqrt{P} = 3.5 * 0,1 * \sqrt{1351} = 13$ |
| 4. | Площадь земельного участка согласно сведениям Единого государственного реестра недвижимости ($P_{\text{кад}}$), м ² | 1350 |
| 5. | Оценка расхождения P и $P_{\text{кад}}$ ($P - P_{\text{кад}}$), м ² | 1 |
| 6. | Предельные минимальный и максимальный размеры земельного участка ($P_{\text{мин}}$ и $P_{\text{макс}}$), м ² | 400 - |
| 7. | Кадастровый номер или иной государственный учетный номер (инвентарный) объекта недвижимости, расположенного на земельном участке | - |
| 8. | Вид (виды) разрешенного использования | для индивидуального жилищного строительства |
| 8.1. | Дополнительные сведения об использовании земельного участка | - |
| 9. | Сведения о земельных участках (землях общего пользования, территории общего пользования), посредством которых обеспечивается доступ | Земли общего пользования |
| 10. | Иные сведения | - |
| 4. Пояснения к сведениям об уточняемом земельном участке с кадастровым номером 24:02:6701021:83 : | | |
| 1. | - | |

Сведения об уточняемых земельных участках, необходимые для исправления реестровых ошибок в сведениях о местоположении их границ

1. Сведения о характерных точках границ уточняемого земельного участка с кадастровым номером 24:02:6701021:85 :

Система координат МСК-166, Зона 3

Зона №3

| Обозначение характерных точек границ | Координаты, м | | | | Метод определения координат | Формулы, примененные для расчета средней квадратической погрешности определения координат характерных точек границ (Mt), с подставленными в такие формулы значениями и итоговые (вычисленные) значения Mt, м | Описание закрепления точки |
|--------------------------------------|--|-----------|--|-----------|---|--|-----------------------------|
| | содержатся в Едином государственном реестре недвижимости | | определены в результате выполнения комплексных кадастровых работ | | | | |
| | X | Y | X | Y | | | |
| 1 | 2 | 3 | 4 | 5 | 6 | 7 | 8 |
| 1 | 700863.38 | 159741.71 | 700871.22 | 159788.03 | Метод спутниковых геодезических измерений (определений) | $Mt = \sqrt{(m_0^2 + m_1^2)}$ | - |
| 95 | 700875.26 | 159783.37 | 700828.63 | 159801.95 | Метод спутниковых геодезических измерений (определений) | $Mt = \sqrt{(m_0^2 + m_1^2)}$ | - |
| 96 | 700862.65 | 159786.61 | 700824.86 | 159788.82 | Метод спутниковых геодезических измерений (определений) | $Mt = \sqrt{(m_0^2 + m_1^2)}$ | - |
| 97 | 700832.14 | 159795.52 | 700820.56 | 159773.71 | Метод спутниковых геодезических измерений (определений) | $Mt = \sqrt{(m_0^2 + m_1^2)}$ | - |
| 98 | 700828.90 | 159784.16 | 700819.89 | 159771.44 | Метод спутниковых геодезических измерений (определений) | $Mt = \sqrt{(m_0^2 + m_1^2)}$ | - |
| 99 | 700824.60 | 159769.05 | 700817.63 | 159763.79 | Метод спутниковых геодезических измерений (определений) | $Mt = \sqrt{(m_0^2 + m_1^2)}$ | - |
| 100 | 700823.93 | 159766.78 | 700859.34 | 159746.37 | Метод спутниковых геодезических измерений (определений) | $Mt = \sqrt{(m_0^2 + m_1^2)}$ | - |
| 101 | 700821.67 | 159759.13 | - | - | - | 0.1 | Долговременный межевой знак |
| 1 | 700863.38 | 159741.71 | 700871.22 | 159788.03 | Метод спутниковых геодезических измерений (определений) | $Mt = \sqrt{(m_0^2 + m_1^2)}$ | - |

| 2. Сведения о частях границ уточняемого земельного участка с кадастровым номером 24:02:6701021:85 : | | | | |
|--|---|----------------------------------|---|---|
| Обозначение части границ | | Горизонтальное проложение (S), м | Описание прохождения части границ | Сведения о согласовании местоположения границ (согласовано/спорное) |
| от т. | до т. | | | |
| 1 | 2 | 3 | 4 | 5 |
| 1 | 95 | 44.81 | - | - |
| 95 | 96 | 13.66 | - | - |
| 96 | 97 | 15.71 | - | - |
| 97 | 98 | 2.37 | - | - |
| 98 | 99 | 7.98 | - | - |
| 99 | 100 | 45.20 | - | - |
| 100 | 1 | 43.32 | - | - |
| 3. Сведения о характеристиках уточняемого земельного участка с кадастровым номером 24:02:6701021:85 : | | | | |
| № п/п | Наименование характеристики | | Значение характеристики | |
| 1 | 2 | | 3 | |
| 1. | Адрес земельного участка | | - | |
| 1.1. | Сведения о местоположении земельного участка (при отсутствии адреса) в структурированном в соответствии с федеральной информационной адресной системой виде | | Российская Федерация, 662176, Красноярский край, район Ачинский, поселок Тарутино, улица Школьная | |
| 1.2. | Дополнительные сведения о местоположении земельного участка | | - | |
| 2. | Площадь земельного участка ± величина погрешности определения (вычисления) площади (P ± ΔP), м2 | | 1860 ± 15 | |
| 3. | Формула, примененная для расчета предельной допустимой погрешности определения площади земельного участка, с подставленными значениями и итоговые (вычисленные) значения (ΔP), м2 | | $\Delta P = 3.5 * M_t * \sqrt{P} = 3.5 * 0,1 * \sqrt{1860} = 15$ | |
| 4. | Площадь земельного участка согласно сведениям Единого государственного реестра недвижимости (P _{кад}), м2 | | 1812 | |
| 5. | Оценка расхождения P и P _{кад} (P - P _{кад}), м2 | | 48 | |
| 6. | Предельные минимальный и максимальный размеры земельного участка (P _{мин} и P _{макс}), м2 | | 400 - | |
| 7. | Кадастровый номер или иной государственный учетный номер (инвентарный) объекта недвижимости, расположенного на земельном участке | | 24:02:6701021:232 | |
| 8. | Вид (виды) разрешенного использования | | Для индивидуального жилищного строительства | |
| 8.1. | Дополнительные сведения об использовании земельного участка | | - | |
| 9. | Сведения о земельных участках (землях общего пользования, территории общего пользования), посредством которых обеспечивается доступ | | Земли общего пользования | |
| 10. | Иные сведения | | - | |
| 4. Пояснения к сведениям об уточняемом земельном участке с кадастровым номером 24:02:6701021:85 : | | | | |
| 1. | - | | | |

Сведения об уточняемых земельных участках, необходимые для исправления реестровых ошибок в сведениях о местоположении их границ

1. Сведения о характерных точках границ уточняемого земельного участка с кадастровым номером 24:02:6701021:13 :

Система координат МСК-166, Зона 3

Зона №3

| Обозначение характерных точек границ | Координаты, м | | | | Метод определения координат | Формулы, примененные для расчета средней квадратической погрешности определения координат характерных точек границ (Mt), с подставленными в такие формулы значениями и итоговые (вычисленные) значения Mt, м | Описание закрепления точки |
|--------------------------------------|--|-----------|--|-----------|---|--|----------------------------|
| | содержатся в Едином государственном реестре недвижимости | | определены в результате выполнения комплексных кадастровых работ | | | | |
| | X | Y | X | Y | | | |
| 1 | 2 | 3 | 4 | 5 | 6 | 7 | 8 |
| 34 | - | - | 700738.43 | 159790.57 | Метод спутниковых геодезических измерений (определений) | $Mt = \sqrt{(m_0^2 + m_1^2)}$ | - |
| 117 | 700759.02 | 159754.46 | - | - | - | 0.10 | - |
| 33 | - | - | 700705.47 | 159796.56 | Метод спутниковых геодезических измерений (определений) | $Mt = \sqrt{(m_0^2 + m_1^2)}$ | - |
| 118 | 700759.69 | 159758.93 | - | - | - | 0.10 | - |
| н205У | - | - | 700699.86 | 159797.28 | Метод спутниковых геодезических измерений (определений) | $Mt = \sqrt{(m_0^2 + m_1^2)}$ | - |
| 119 | 700760.59 | 159759.30 | - | - | - | 0.10 | - |
| н206У | - | - | 700693.55 | 159771.71 | Метод спутниковых геодезических измерений (определений) | $Mt = \sqrt{(m_0^2 + m_1^2)}$ | - |
| 120 | 700761.57 | 159765.26 | - | - | - | 0.10 | - |
| н207У | - | - | 700740.15 | 159762.42 | Метод спутниковых геодезических измерений (определений) | $Mt = \sqrt{(m_0^2 + m_1^2)}$ | - |
| 121 | 700761.46 | 159766.32 | - | - | - | 0.10 | - |
| н208У | - | - | 700747.28 | 159761.85 | Метод спутниковых геодезических измерений (определений) | $Mt = \sqrt{(m_0^2 + m_1^2)}$ | - |
| 122 | 700762.14 | 159771.79 | - | - | - | 0.10 | - |
| н209У | - | - | 700751.78 | 159760.51 | Метод спутниковых геодезических измерений (определений) | $Mt = \sqrt{(m_0^2 + m_1^2)}$ | - |
| 123 | 700762.58 | 159775.35 | - | - | - | 0.10 | - |

1. Сведения о характерных точках границ уточняемого земельного участка с кадастровым номером 24:02:6701021:13 :

| Система координат МСК-166, Зона 3 | | | | | | Зона № 3 | |
|--------------------------------------|--|-----------|--|-----------|---|--|----------------------------|
| Обозначение характерных точек границ | Координаты, м | | | | Метод определения координат | Формулы, примененные для расчета средней квадратической погрешности определения координат характерных точек границ (Mt), с подставленными в такие формулы значениями и итоговые (вычисленные) значения Mt, м | Описание закрепления точки |
| | содержатся в Едином государственном реестре недвижимости | | определены в результате выполнения комплексных кадастровых работ | | | | |
| | X | Y | X | Y | | | |
| 1 | 2 | 3 | 4 | 5 | 6 | 7 | 8 |
| н210У | - | - | 700757.24 | 159759.80 | Метод спутниковых геодезических измерений (определений) | $Mt = \sqrt{(m_0^2 + m_1^2)}$ | - |
| 35 | 700763.49 | 159782.55 | - | - | - | 0.10 | - |
| н211У | - | - | 700759.23 | 159767.36 | Метод спутниковых геодезических измерений (определений) | $Mt = \sqrt{(m_0^2 + m_1^2)}$ | - |
| 34 | 700753.20 | 159783.61 | - | - | - | 0.10 | - |
| н212У | - | - | 700760.98 | 159767.14 | Метод спутниковых геодезических измерений (определений) | $Mt = \sqrt{(m_0^2 + m_1^2)}$ | - |
| 33 | 700728.11 | 159786.52 | - | - | - | 0.10 | - |
| н213У | - | - | 700761.33 | 159771.26 | Метод спутниковых геодезических измерений (определений) | $Mt = \sqrt{(m_0^2 + m_1^2)}$ | - |
| 32 | 700713.89 | 159788.20 | - | - | - | 0.10 | - |
| н214У | - | - | 700759.04 | 159771.79 | Метод спутниковых геодезических измерений (определений) | $Mt = \sqrt{(m_0^2 + m_1^2)}$ | - |
| 124 | 700708.16 | 159762.76 | - | - | - | 0.10 | - |
| н215У | - | - | 700759.52 | 159777.14 | Метод спутниковых геодезических измерений (определений) | $Mt = \sqrt{(m_0^2 + m_1^2)}$ | - |
| 125 | 700754.39 | 159755.07 | - | - | - | 0.10 | - |
| н216У | - | - | 700763.60 | 159776.84 | Метод спутниковых геодезических измерений (определений) | $Mt = \sqrt{(m_0^2 + m_1^2)}$ | - |
| 23 | - | - | 700765.03 | 159787.61 | Метод спутниковых геодезических измерений (определений) | $Mt = \sqrt{(m_0^2 + m_1^2)}$ | - |

| 1. Сведения о характерных точках границ уточняемого земельного участка с кадастровым номером 24:02:6701021:13 : | | | | | | | |
|---|--|----------------------------------|--|---|---|--|----------------------------|
| Система координат МСК-166, Зона 3 | | | | | | | Зона № 3 |
| Обозначение характерных точек границ | Координаты, м | | | | Метод определения координат | Формулы, примененные для расчета средней квадратической погрешности определения координат характерных точек границ (Mt), с подставленными в такие формулы значениями и итоговые (вычисленные) значения Mt, м | Описание закрепления точки |
| | содержатся в Едином государственном реестре недвижимости | | определены в результате выполнения комплексных кадастровых работ | | | | |
| | X | Y | X | Y | | | |
| 1 | 2 | 3 | 4 | 5 | 6 | 7 | 8 |
| 35 | - | - | 700750.28 | 159789.25 | Метод спутниковых геодезических измерений (определений) | 0.1 | - |
| 34 | - | - | 700738.43 | 159790.57 | Метод спутниковых геодезических измерений (определений) | $Mt = \sqrt{(m_0^2 + m_1^2)}$ | - |
| 2. Сведения о частях границ уточняемого земельного участка с кадастровым номером 24:02:6701021:13 : | | | | | | | |
| Обозначение части границ | | Горизонтальное проложение (S), м | Описание прохождения части границ | Сведения о согласовании местоположения границ (согласовано/спорное) | | | |
| от т. | до т. | | | | | | |
| 1 | 2 | 3 | 4 | 5 | | | |
| 34 | 33 | 33.50 | - | - | | | |
| 33 | н205У | 5.66 | - | - | | | |
| н205У | н206У | 26.34 | - | - | | | |
| н206У | н207У | 47.52 | - | - | | | |
| н207У | н208У | 7.15 | - | - | | | |
| н208У | н209У | 4.70 | - | - | | | |
| н209У | н210У | 5.51 | - | - | | | |
| н210У | н211У | 7.82 | - | - | | | |
| н211У | н212У | 1.76 | - | - | | | |
| н212У | н213У | 4.13 | - | - | | | |
| н213У | н214У | 2.35 | - | - | | | |
| н214У | н215У | 5.37 | - | - | | | |
| н215У | н216У | 4.09 | - | - | | | |
| н216У | 23 | 10.86 | - | - | | | |
| 23 | 35 | 14.84 | - | - | | | |
| 35 | 34 | 11.92 | - | - | | | |
| 3. Сведения о характеристиках уточняемого земельного участка с кадастровым номером 24:02:6701021:13 : | | | | | | | |
| № п/п | Наименование характеристики | | | Значение характеристики | | | |
| 1 | 2 | | | 3 | | | |
| 1. | Адрес земельного участка | | | - | | | |

| 3. Сведения о характеристиках уточняемого земельного участка с кадастровым номером 24:02:6701021:13 : | | |
|--|---|--|
| № п/п | Наименование характеристики | Значение характеристики |
| 1 | 2 | 3 |
| 1.1. | Сведения о местоположении земельного участка (при отсутствии адреса) в структурированном в соответствии с федеральной информационной адресной системой виде | Российская Федерация, Красноярский край, район Ачинский, поселок Тарутино, улица Садовая |
| 1.2. | Дополнительные сведения о местоположении земельного участка | - |
| 2. | Площадь земельного участка ± величина погрешности определения (вычисления) площади ($P \pm \Delta P$), м ² | 1786 ± 15 |
| 3. | Формула, примененная для расчета предельной допустимой погрешности определения площади земельного участка, с подставленными значениями и итоговые (вычисленные) значения (ΔP), м ² | $\Delta P = 3.5 * M_t * \sqrt{P} = 3.5 * 0,1 * \sqrt{1786} = 15$ |
| 4. | Площадь земельного участка согласно сведениям Единого государственного реестра недвижимости ($P_{\text{кад}}$), м ² | 1391 |
| 5. | Оценка расхождения P и $P_{\text{кад}}$ ($P - P_{\text{кад}}$), м ² | 395 |
| 6. | Предельные минимальный и максимальный размеры земельного участка ($P_{\text{мин}}$ и $P_{\text{макс}}$), м ² | 400 - |
| 7. | Кадастровый номер или иной государственный учетный номер (инвентарный) объекта недвижимости, расположенного на земельном участке | 24:02:6701021:63 |
| 8. | Вид (виды) разрешенного использования | для жилищного строительства |
| 8.1. | Дополнительные сведения об использовании земельного участка | - |
| 9. | Сведения о земельных участках (землях общего пользования, территории общего пользования), посредством которых обеспечивается доступ | Земли общего пользования |
| 10. | Иные сведения | - |
| 4. Пояснения к сведениям об уточняемом земельном участке с кадастровым номером 24:02:6701021:13 : | | |
| 1. | - | |

**Описание местоположения зданий, сооружений,
объектов незавершенного строительства на земельном участке**

**1. Сведения о характерных точках контура объекта недвижимости
с кадастровым номером : 24:02:6701021:31 :**

Система координат МСК-166, Зона 3

Зона № 3

| Обозначение характерных точек контура | Содержатся в Едином государственном реестре недвижимости | | | Определены в ходе выполнения комплексных кадастровых работ | | | Метод опреде ления коор динат | Формулы, примененные для расчета средней квадратической погрешности определения координат характерных точек (Mt), м, с подставленными в такие формулы значениями и итоговые (вычисленные) значения Mt, м |
|---|--|---|---------------|--|-----------|---------------|---|---|
| | Координаты, м | | Ради ус, м | Координаты, м | | Ради ус, м | | |
| | X | Y | R | X | Y | R | | |
| 1 | 2 | 3 | 4 | 5 | 6 | 7 | 8 | 9 |
| н1190 | - | - | - | 700628.46 | 159859.51 | - | Метод спутниковых геодезических измерений (определений) | $Mt = \sqrt{(m_0^2 + m_1^2)}$ |
| н1200 | - | - | - | 700631.00 | 159868.24 | - | Метод спутниковых геодезических измерений (определений) | $Mt = \sqrt{(m_0^2 + m_1^2)}$ |
| н1210 | - | - | - | 700620.14 | 159871.26 | - | Метод спутниковых геодезических измерений (определений) | $Mt = \sqrt{(m_0^2 + m_1^2)}$ |
| н1220 | - | - | - | 700617.34 | 159862.88 | - | Метод спутниковых геодезических измерений (определений) | $Mt = \sqrt{(m_0^2 + m_1^2)}$ |
| н1190 | - | - | - | 700628.46 | 159859.51 | - | Метод спутниковых геодезических измерений (определений) | $Mt = \sqrt{(m_0^2 + m_1^2)}$ |

**2. Сведения о характеристиках объекта недвижимости
с кадастровым номером : 24:02:6701021:31 :**

| № п/п | Наименование характеристики | Значение характеристики |
|-------|--|-------------------------|
| 1 | 2 | 3 |
| 1. | Вид объекта недвижимости | здание |
| 2. | Ранее присвоенный государственный учетный номер (инвентарный) здания, сооружения, объекта незавершенного строительства | - |
| 3. | Кадастровый номер земельного участка (земельных участков), в границах которого (которых) расположены здание, сооружение, объект незавершенного строительства | 24:02:6701021:25 |
| 4. | Уникальный учетный номер кадастрового квартала, в границах которого расположены здание, сооружение, объект незавершенного строительства | 24:02:6701021 |

2. Сведения о характеристиках объекта недвижимости с кадастровым номером : 24:02:6701021:31 :

| № п/п | Наименование характеристики | Значение характеристики |
|--------------|---|--|
| 1 | 2 | 3 |
| 5. | Адрес здания, сооружения, объекта незавершенного строительства | Российская Федерация, 662176, Красноярский край, район Ачинский, поселок Тарутино, улица Комсомольская, дом 53 |
| 5.1. | Сведения о местоположении здания, сооружения, объекта незавершенного строительства (при отсутствии адреса) в структурированном в соответствии с федеральной информационной адресной системой виде | - |
| 5.2. | Дополнительные сведения о местоположении | - |
| 6. | Иные сведения | - |

3. Пояснения к сведениям об объекте недвижимости с кадастровым номером 24:02:6701021:31 :

| | |
|----|---|
| 1. | - |
|----|---|

**Описание местоположения зданий, сооружений,
объектов незавершенного строительства на земельном участке**

**1. Сведения о характерных точках контура объекта недвижимости
с кадастровым номером : 24:02:6701021:32 :**

Система координат МСК-166, Зона 3

Зона № 3

| Обозначение характерных точек контура | Содержатся в Едином государственном реестре недвижимости | | | Определены в ходе выполнения комплексных кадастровых работ | | | Метод опреде ления коор динат | Формулы, примененные для расчета средней квадратической погрешности определения координат характерных точек (Mt), м, с подставленными в такие формулы значениями и итоговые (вычисленные) значения Mt, м |
|---|--|---|---------------|--|-----------|---------------|---|---|
| | Координаты, м | | Ради ус, м | Координаты, м | | Ради ус, м | | |
| | X | Y | R | X | Y | R | | |
| 1 | 2 | 3 | 4 | 5 | 6 | 7 | 8 | 9 |
| н1230 | - | - | - | 700654.70 | 159953.54 | - | Метод спутниковых геодезических измерений (определений) | $Mt = \sqrt{(m_0^2 + m_1^2)}$ |
| н1240 | - | - | - | 700650.20 | 159954.72 | - | Метод спутниковых геодезических измерений (определений) | $Mt = \sqrt{(m_0^2 + m_1^2)}$ |
| н1250 | - | - | - | 700648.24 | 159946.61 | - | Метод спутниковых геодезических измерений (определений) | $Mt = \sqrt{(m_0^2 + m_1^2)}$ |
| н1260 | - | - | - | 700652.85 | 159945.59 | - | Метод спутниковых геодезических измерений (определений) | $Mt = \sqrt{(m_0^2 + m_1^2)}$ |
| н1230 | - | - | - | 700654.70 | 159953.54 | - | Метод спутниковых геодезических измерений (определений) | $Mt = \sqrt{(m_0^2 + m_1^2)}$ |

**2. Сведения о характеристиках объекта недвижимости
с кадастровым номером : 24:02:6701021:32 :**

| № п/п | Наименование характеристики | Значение характеристики |
|-------|--|-------------------------|
| 1 | 2 | 3 |
| 1. | Вид объекта недвижимости | здание |
| 2. | Ранее присвоенный государственный учетный номер (инвентарный) здания, сооружения, объекта незавершенного строительства | - |
| 3. | Кадастровый номер земельного участка (земельных участков), в границах которого (которых) расположены здание, сооружение, объект незавершенного строительства | 24:02:6701021:21 |
| 4. | Уникальный учетный номер кадастрового квартала, в границах которого расположены здание, сооружение, объект незавершенного строительства | 24:02:6701021 |

2. Сведения о характеристиках объекта недвижимости с кадастровым номером : 24:02:6701021:32 :

| № п/п | Наименование характеристики | Значение характеристики |
|--------------|---|---|
| 1 | 2 | 3 |
| 5. | Адрес здания, сооружения, объекта незавершенного строительства | Российская Федерация, Красноярский край, район Ачинский, поселок Тарутино, улица Горная, дом 16 |
| 5.1. | Сведения о местоположении здания, сооружения, объекта незавершенного строительства (при отсутствии адреса) в структурированном в соответствии с федеральной информационной адресной системой виде | - |
| 5.2. | Дополнительные сведения о местоположении | - |
| 6. | Иные сведения | - |

3. Пояснения к сведениям об объекте недвижимости с кадастровым номером 24:02:6701021:32 :

| | |
|----|---|
| 1. | - |
|----|---|

Описание местоположения зданий, сооружений, объектов незавершенного строительства на земельном участке

1. Сведения о характерных точках контура объекта недвижимости с кадастровым номером : 24:02:6701021:33 :

Система координат МСК-166, Зона 3

Зона № 3

| Обозначение характерных точек контура | Содержатся в Едином государственном реестре недвижимости | | | Определены в ходе выполнения комплексных кадастровых работ | | | Метод опреде ления коор динат | Формулы, примененные для расчета средней квадратической погрешности определения координат характерных точек (Mt), м, с подставленными в такие формулы значениями и итоговые (вычисленные) значения Mt, м |
|---|--|---|---------------|--|-----------|---------------|---|---|
| | Координаты, м | | Ради ус, м | Координаты, м | | Ради ус, м | | |
| | X | Y | R | X | Y | R | | |
| 1 | 2 | 3 | 4 | 5 | 6 | 7 | 8 | 9 |
| н1270 | - | - | - | 700712.37 | 159944.82 | - | Метод спутниковых геодезических измерений (определений) | $Mt = \sqrt{(m_0^2 + m_1^2)}$ |
| н1280 | - | - | - | 700706.18 | 159945.58 | - | Метод спутниковых геодезических измерений (определений) | $Mt = \sqrt{(m_0^2 + m_1^2)}$ |
| н1290 | - | - | - | 700705.70 | 159938.00 | - | Метод спутниковых геодезических измерений (определений) | $Mt = \sqrt{(m_0^2 + m_1^2)}$ |
| н1300 | - | - | - | 700711.81 | 159937.44 | - | Метод спутниковых геодезических измерений (определений) | $Mt = \sqrt{(m_0^2 + m_1^2)}$ |
| н1310 | - | - | - | 700711.76 | 159938.20 | - | Метод спутниковых геодезических измерений (определений) | $Mt = \sqrt{(m_0^2 + m_1^2)}$ |
| н1320 | - | - | - | 700714.06 | 159938.05 | - | Метод спутниковых геодезических измерений (определений) | $Mt = \sqrt{(m_0^2 + m_1^2)}$ |
| н1330 | - | - | - | 700714.75 | 159944.54 | - | Метод спутниковых геодезических измерений (определений) | $Mt = \sqrt{(m_0^2 + m_1^2)}$ |
| н1270 | - | - | - | 700712.37 | 159944.82 | - | Метод спутниковых геодезических измерений (определений) | $Mt = \sqrt{(m_0^2 + m_1^2)}$ |

2. Сведения о характеристиках объекта недвижимости с кадастровым номером : 24:02:6701021:33 :

| № п/п | Наименование характеристики | Значение характеристики |
|--------------|---|---|
| 1 | 2 | 3 |
| 1. | Вид объекта недвижимости | здание |
| 2. | Ранее присвоенный государственный учетный номер (инвентарный) здания, сооружения, объекта незавершенного строительства | - |
| 3. | Кадастровый номер земельного участка (земельных участков), в границах которого (которых) расположены здание, сооружение, объект незавершенного строительства | 24:02:6701021:2 |
| 4. | Уникальный учетный номер кадастрового квартала, в границах которого расположены здание, сооружение, объект незавершенного строительства | 24:02:6701021 |
| 5. | Адрес здания, сооружения, объекта незавершенного строительства | Российская Федерация, Красноярский край, район Ачинский, поселок Тарутино, улица Горная, дом 12 |
| 5.1. | Сведения о местоположении здания, сооружения, объекта незавершенного строительства (при отсутствии адреса) в структурированном в соответствии с федеральной информационной адресной системой виде | - |
| 5.2. | Дополнительные сведения о местоположении | - |
| 6. | Иные сведения | - |

3. Пояснения к сведениям об объекте недвижимости с кадастровым номером 24:02:6701021:33 :

| | |
|----|---|
| 1. | - |
|----|---|

**Описание местоположения зданий, сооружений,
объектов незавершенного строительства на земельном участке**

**1. Сведения о характерных точках контура объекта недвижимости
с кадастровым номером : 24:02:6701021:34 :**

Система координат МСК-166, Зона 3

Зона № 3

| Обозначение характерных точек контура | Содержатся в Едином государственном реестре недвижимости | | | Определены в ходе выполнения комплексных кадастровых работ | | | Метод опреде ления коор динат | Формулы, примененные для расчета средней квадратической погрешности определения координат характерных точек (Mt), м, с подставленными в такие формулы значениями и итоговые (вычисленные) значения Mt, м |
|---|--|---|---------------|--|-----------|---------------|---|---|
| | Координаты, м | | Ради ус, м | Координаты, м | | Ради ус, м | | |
| | X | Y | R | X | Y | R | | |
| 1 | 2 | 3 | 4 | 5 | 6 | 7 | 8 | 9 |
| н1340 | - | - | - | 700818.09 | 159918.35 | - | Метод спутниковых геодезических измерений (определений) | $Mt = \sqrt{(m_0^2 + m_1^2)}$ |
| н1350 | - | - | - | 700810.83 | 159919.96 | - | Метод спутниковых геодезических измерений (определений) | $Mt = \sqrt{(m_0^2 + m_1^2)}$ |
| н1360 | - | - | - | 700809.35 | 159913.25 | - | Метод спутниковых геодезических измерений (определений) | $Mt = \sqrt{(m_0^2 + m_1^2)}$ |
| н1370 | - | - | - | 700816.77 | 159911.71 | - | Метод спутниковых геодезических измерений (определений) | $Mt = \sqrt{(m_0^2 + m_1^2)}$ |
| н1340 | - | - | - | 700818.09 | 159918.35 | - | Метод спутниковых геодезических измерений (определений) | $Mt = \sqrt{(m_0^2 + m_1^2)}$ |

**2. Сведения о характеристиках объекта недвижимости
с кадастровым номером : 24:02:6701021:34 :**

| № п/п | Наименование характеристики | Значение характеристики |
|-------|--|-------------------------|
| 1 | 2 | 3 |
| 1. | Вид объекта недвижимости | здание |
| 2. | Ранее присвоенный государственный учетный номер (инвентарный) здания, сооружения, объекта незавершенного строительства | - |
| 3. | Кадастровый номер земельного участка (земельных участков), в границах которого (которых) расположены здание, сооружение, объект незавершенного строительства | 24:02:6701021:8 |
| 4. | Уникальный учетный номер кадастрового квартала, в границах которого расположены здание, сооружение, объект незавершенного строительства | 24:02:6701021 |

2. Сведения о характеристиках объекта недвижимости с кадастровым номером : 24:02:6701021:34 :

| № п/п | Наименование характеристики | Значение характеристики |
|--------------|---|--|
| 1 | 2 | 3 |
| 5. | Адрес здания, сооружения, объекта незавершенного строительства | Российская Федерация, Красноярский край, район Ачинский, поселок Тарутино, улица Горная, дом 8 |
| 5.1. | Сведения о местоположении здания, сооружения, объекта незавершенного строительства (при отсутствии адреса) в структурированном в соответствии с федеральной информационной адресной системой виде | - |
| 5.2. | Дополнительные сведения о местоположении | - |
| 6. | Иные сведения | - |

3. Пояснения к сведениям об объекте недвижимости с кадастровым номером 24:02:6701021:34 :

| | |
|----|---|
| 1. | - |
|----|---|

**Описание местоположения зданий, сооружений,
объектов незавершенного строительства на земельном участке**

1. Сведения о характерных точках контура объекта недвижимости с кадастровым номером : 24:02:6701021:43 :

Система координат МСК-166, Зона 3

Зона № 3

| Обозначение характерных точек контура | Содержатся в Едином государственном реестре недвижимости | | | Определены в ходе выполнения комплексных кадастровых работ | | | Метод определения координат | Формулы, примененные для расчета средней квадратической погрешности определения координат характерных точек (Mt), м, с подставленными в такие формулы значениями и итоговые (вычисленные) значения Mt, м |
|---------------------------------------|--|---|-----------|--|-----------|-----------|---|--|
| | Координаты, м | | Радиус, м | Координаты, м | | Радиус, м | | |
| | X | Y | R | X | Y | R | | |
| 1 | 2 | 3 | 4 | 5 | 6 | 7 | 8 | 9 |
| н1380 | - | - | - | 700871.11 | 159811.39 | - | Метод спутниковых геодезических измерений (определений) | $Mt = \sqrt{(m_0^2 + m_1^2)}$ |
| н1390 | - | - | - | 700867.20 | 159812.50 | - | Метод спутниковых геодезических измерений (определений) | $Mt = \sqrt{(m_0^2 + m_1^2)}$ |
| н1400 | - | - | - | 700866.31 | 159808.53 | - | Метод спутниковых геодезических измерений (определений) | $Mt = \sqrt{(m_0^2 + m_1^2)}$ |
| н1410 | - | - | - | 700870.07 | 159807.55 | - | Метод спутниковых геодезических измерений (определений) | $Mt = \sqrt{(m_0^2 + m_1^2)}$ |
| н1380 | - | - | - | 700871.11 | 159811.39 | - | Метод спутниковых геодезических измерений (определений) | $Mt = \sqrt{(m_0^2 + m_1^2)}$ |

2. Сведения о характеристиках объекта недвижимости с кадастровым номером : 24:02:6701021:43 :

| № п/п | Наименование характеристики | Значение характеристики |
|-------|--|-------------------------|
| 1 | 2 | 3 |
| 1. | Вид объекта недвижимости | здание |
| 2. | Ранее присвоенный государственный учетный номер (инвентарный) здания, сооружения, объекта незавершенного строительства | - |
| 3. | Кадастровый номер земельного участка (земельных участков), в границах которого (которых) расположены здание, сооружение, объект незавершенного строительства | 24:02:6701021:87 |
| 4. | Уникальный учетный номер кадастрового квартала, в границах которого расположены здание, сооружение, объект незавершенного строительства | 24:02:6701021 |

2. Сведения о характеристиках объекта недвижимости с кадастровым номером : 24:02:6701021:43 :

| № п/п | Наименование характеристики | Значение характеристики |
|--------------|---|--|
| 1 | 2 | 3 |
| 5. | Адрес здания, сооружения, объекта незавершенного строительства | Российская Федерация, Красноярский край, район Ачинский, поселок Тарутино, улица Школьная, дом 6 |
| 5.1. | Сведения о местоположении здания, сооружения, объекта незавершенного строительства (при отсутствии адреса) в структурированном в соответствии с федеральной информационной адресной системой виде | - |
| 5.2. | Дополнительные сведения о местоположении | - |
| 6. | Иные сведения | - |

3. Пояснения к сведениям об объекте недвижимости с кадастровым номером 24:02:6701021:43 :

| | |
|----|---|
| 1. | - |
|----|---|

**Описание местоположения зданий, сооружений,
объектов незавершенного строительства на земельном участке**

**1. Сведения о характерных точках контура объекта недвижимости
с кадастровым номером : 24:02:6701021:44 :**

Система координат МСК-166, Зона 3

Зона № 3

| Обозначение характерных точек контура | Содержатся в Едином государственном реестре недвижимости | | | Определены в ходе выполнения комплексных кадастровых работ | | | Метод опреде ления коор динат | Формулы, примененные для расчета средней квадратической погрешности определения координат характерных точек (Mt), м, с подставленными в такие формулы значениями и итоговые (вычисленные) значения Mt, м |
|---|--|---|---------------|--|-----------|---------------|---|---|
| | Координаты, м | | Ради ус, м | Координаты, м | | Ради ус, м | | |
| | X | Y | R | X | Y | R | | |
| 1 | 2 | 3 | 4 | 5 | 6 | 7 | 8 | 9 |
| н1420 | - | - | - | 700618.07 | 159960.91 | - | Метод спутниковых геодезических измерений (определений) | $Mt = \sqrt{(m_0^2 + m_1^2)}$ |
| н1430 | - | - | - | 700611.24 | 159962.42 | - | Метод спутниковых геодезических измерений (определений) | $Mt = \sqrt{(m_0^2 + m_1^2)}$ |
| н1440 | - | - | - | 700609.84 | 159956.70 | - | Метод спутниковых геодезических измерений (определений) | $Mt = \sqrt{(m_0^2 + m_1^2)}$ |
| н1450 | - | - | - | 700610.35 | 159956.57 | - | Метод спутниковых геодезических измерений (определений) | $Mt = \sqrt{(m_0^2 + m_1^2)}$ |
| н1460 | - | - | - | 700609.62 | 159954.07 | - | Метод спутниковых геодезических измерений (определений) | $Mt = \sqrt{(m_0^2 + m_1^2)}$ |
| н1470 | - | - | - | 700616.12 | 159952.59 | - | Метод спутниковых геодезических измерений (определений) | $Mt = \sqrt{(m_0^2 + m_1^2)}$ |
| н1480 | - | - | - | 700616.62 | 159954.95 | - | Метод спутниковых геодезических измерений (определений) | $Mt = \sqrt{(m_0^2 + m_1^2)}$ |
| н1420 | - | - | - | 700618.07 | 159960.91 | - | Метод спутниковых геодезических измерений (определений) | $Mt = \sqrt{(m_0^2 + m_1^2)}$ |

2. Сведения о характеристиках объекта недвижимости с кадастровым номером : 24:02:6701021:44 :

| № п/п | Наименование характеристики | Значение характеристики |
|--------------|---|---|
| 1 | 2 | 3 |
| 1. | Вид объекта недвижимости | здание |
| 2. | Ранее присвоенный государственный учетный номер (инвентарный) здания, сооружения, объекта незавершенного строительства | - |
| 3. | Кадастровый номер земельного участка (земельных участков), в границах которого (которых) расположены здание, сооружение, объект незавершенного строительства | 24:02:6701021:3 |
| 4. | Уникальный учетный номер кадастрового квартала, в границах которого расположены здание, сооружение, объект незавершенного строительства | 24:02:6701021 |
| 5. | Адрес здания, сооружения, объекта незавершенного строительства | Российская Федерация, Красноярский край, район Ачинский, поселок Тарутино, улица Горная, дом 18 |
| 5.1. | Сведения о местоположении здания, сооружения, объекта незавершенного строительства (при отсутствии адреса) в структурированном в соответствии с федеральной информационной адресной системой виде | - |
| 5.2. | Дополнительные сведения о местоположении | - |
| 6. | Иные сведения | - |

3. Пояснения к сведениям об объекте недвижимости с кадастровым номером 24:02:6701021:44 :

| | |
|----|---|
| 1. | - |
|----|---|

**Описание местоположения зданий, сооружений,
объектов незавершенного строительства на земельном участке**

**1. Сведения о характерных точках контура объекта недвижимости
с кадастровым номером : 24:02:6701021:45 :**

Система координат МСК-166, Зона 3

Зона № 3

| Обозначение характерных точек контура | Содержатся в Едином государственном реестре недвижимости | | | Определены в ходе выполнения комплексных кадастровых работ | | | Метод опреде ления коор динат | Формулы, примененные для расчета средней квадратической погрешности определения координат характерных точек (Mt), м, с подставленными в такие формулы значениями и итоговые (вычисленные) значения Mt, м |
|---|--|---|---------------|--|-----------|---------------|---|---|
| | Координаты, м | | Ради ус, м | Координаты, м | | Ради ус, м | | |
| | X | Y | R | X | Y | R | | |
| 1 | 2 | 3 | 4 | 5 | 6 | 7 | 8 | 9 |
| н1490 | - | - | - | 700692.58 | 159845.76 | - | Метод спутниковых геодезических измерений (определений) | $Mt = \sqrt{(m_0^2 + m_1^2)}$ |
| н1500 | - | - | - | 700677.52 | 159850.04 | - | Метод спутниковых геодезических измерений (определений) | $Mt = \sqrt{(m_0^2 + m_1^2)}$ |
| н1510 | - | - | - | 700674.61 | 159840.61 | - | Метод спутниковых геодезических измерений (определений) | $Mt = \sqrt{(m_0^2 + m_1^2)}$ |
| н1520 | - | - | - | 700690.05 | 159836.24 | - | Метод спутниковых геодезических измерений (определений) | $Mt = \sqrt{(m_0^2 + m_1^2)}$ |
| н1490 | - | - | - | 700692.58 | 159845.76 | - | Метод спутниковых геодезических измерений (определений) | $Mt = \sqrt{(m_0^2 + m_1^2)}$ |

**2. Сведения о характеристиках объекта недвижимости
с кадастровым номером : 24:02:6701021:45 :**

| № п/п | Наименование характеристики | Значение характеристики |
|-------|--|------------------------------------|
| 1 | 2 | 3 |
| 1. | Вид объекта недвижимости | здание |
| 2. | Ранее присвоенный государственный учетный номер (инвентарный) здания, сооружения, объекта незавершенного строительства | - |
| 3. | Кадастровый номер земельного участка (земельных участков), в границах которого (которых) расположены здание, сооружение, объект незавершенного строительства | 24:02:6701021:26, 24:02:6701021:27 |
| 4. | Уникальный учетный номер кадастрового квартала, в границах которого расположены здание, сооружение, объект незавершенного строительства | 24:02:6701021 |

2. Сведения о характеристиках объекта недвижимости с кадастровым номером : 24:02:6701021:45 :

| № п/п | Наименование характеристики | Значение характеристики |
|--------------|---|--|
| 1 | 2 | 3 |
| 5. | Адрес здания, сооружения, объекта незавершенного строительства | Российская Федерация, Красноярский край, район Ачинский, поселок Тарутино, улица Комсомольская, дом 55 |
| 5.1. | Сведения о местоположении здания, сооружения, объекта незавершенного строительства (при отсутствии адреса) в структурированном в соответствии с федеральной информационной адресной системой виде | - |
| 5.2. | Дополнительные сведения о местоположении | - |
| 6. | Иные сведения | - |

3. Пояснения к сведениям об объекте недвижимости с кадастровым номером 24:02:6701021:45 :

| | |
|----|---|
| 1. | - |
|----|---|

**Описание местоположения зданий, сооружений,
объектов незавершенного строительства на земельном участке**

1. Сведения о характерных точках контура объекта недвижимости с кадастровым номером : 24:02:6701021:46 :

Система координат МСК-166, Зона 3

Зона № 3

| Обозначение характерных точек контура | Содержатся в Едином государственном реестре недвижимости | | | Определены в ходе выполнения комплексных кадастровых работ | | | Метод определения координат | Формулы, примененные для расчета средней квадратической погрешности определения координат характерных точек (Mt), м, с подставленными в такие формулы значениями и итоговые (вычисленные) значения Mt, м |
|---------------------------------------|--|---|-----------|--|-----------|-----------|---|--|
| | Координаты, м | | Радиус, м | Координаты, м | | Радиус, м | | |
| | X | Y | R | X | Y | R | | |
| 1 | 2 | 3 | 4 | 5 | 6 | 7 | 8 | 9 |
| н1530 | - | - | - | 700856.86 | 159746.81 | - | Метод спутниковых геодезических измерений (определений) | $Mt = \sqrt{(m_0^2 + m_1^2)}$ |
| н1540 | - | - | - | 700853.07 | 159748.59 | - | Метод спутниковых геодезических измерений (определений) | $Mt = \sqrt{(m_0^2 + m_1^2)}$ |
| н1550 | - | - | - | 700851.73 | 159745.04 | - | Метод спутниковых геодезических измерений (определений) | $Mt = \sqrt{(m_0^2 + m_1^2)}$ |
| н1560 | - | - | - | 700855.46 | 159743.44 | - | Метод спутниковых геодезических измерений (определений) | $Mt = \sqrt{(m_0^2 + m_1^2)}$ |
| н1530 | - | - | - | 700856.86 | 159746.81 | - | Метод спутниковых геодезических измерений (определений) | $Mt = \sqrt{(m_0^2 + m_1^2)}$ |

2. Сведения о характеристиках объекта недвижимости с кадастровым номером : 24:02:6701021:46 :

| № п/п | Наименование характеристики | Значение характеристики |
|-------|--|-------------------------|
| 1 | 2 | 3 |
| 1. | Вид объекта недвижимости | здание |
| 2. | Ранее присвоенный государственный учетный номер (инвентарный) здания, сооружения, объекта незавершенного строительства | - |
| 3. | Кадастровый номер земельного участка (земельных участков), в границах которого (которых) расположены здание, сооружение, объект незавершенного строительства | 24:02:6701021:85 |
| 4. | Уникальный учетный номер кадастрового квартала, в границах которого расположены здание, сооружение, объект незавершенного строительства | 24:02:6701021 |

2. Сведения о характеристиках объекта недвижимости с кадастровым номером : 24:02:6701021:46 :

| № п/п | Наименование характеристики | Значение характеристики |
|--------------|---|--|
| 1 | 2 | 3 |
| 5. | Адрес здания, сооружения, объекта незавершенного строительства | Российская Федерация, Красноярский край, район Ачинский, поселок Тарутино, улица Школьная, дом 2 |
| 5.1. | Сведения о местоположении здания, сооружения, объекта незавершенного строительства (при отсутствии адреса) в структурированном в соответствии с федеральной информационной адресной системой виде | - |
| 5.2. | Дополнительные сведения о местоположении | - |
| 6. | Иные сведения | - |

3. Пояснения к сведениям об объекте недвижимости с кадастровым номером 24:02:6701021:46 :

| | |
|----|---|
| 1. | - |
|----|---|

**Описание местоположения зданий, сооружений,
объектов незавершенного строительства на земельном участке**

**1. Сведения о характерных точках контура объекта недвижимости
с кадастровым номером : 24:02:6701021:48 :**

Система координат МСК-166, Зона 3

Зона № 3

| Обозначение характерных точек контура | Содержатся в Едином государственном реестре недвижимости | | | Определены в ходе выполнения комплексных кадастровых работ | | | Метод опреде ления коор динат | Формулы, примененные для расчета средней квадратической погрешности определения координат характерных точек (Mt), м, с подставленными в такие формулы значениями и итоговые (вычисленные) значения Mt, м |
|---|--|---|---------------|--|-----------|---------------|---|---|
| | Координаты, м | | Ради ус, м | Координаты, м | | Ради ус, м | | |
| | X | Y | R | X | Y | R | | |
| 1 | 2 | 3 | 4 | 5 | 6 | 7 | 8 | 9 |
| н1570 | - | - | - | 700553.20 | 159890.80 | - | Метод спутниковых геодезических измерений (определений) | $Mt = \sqrt{(m_0^2 + m_1^2)}$ |
| н1580 | - | - | - | 700558.20 | 159912.93 | - | Метод спутниковых геодезических измерений (определений) | $Mt = \sqrt{(m_0^2 + m_1^2)}$ |
| н1590 | - | - | - | 700565.14 | 159911.15 | - | Метод спутниковых геодезических измерений (определений) | $Mt = \sqrt{(m_0^2 + m_1^2)}$ |
| н1600 | - | - | - | 700560.32 | 159888.90 | - | Метод спутниковых геодезических измерений (определений) | $Mt = \sqrt{(m_0^2 + m_1^2)}$ |
| н1570 | - | - | - | 700553.20 | 159890.80 | - | Метод спутниковых геодезических измерений (определений) | $Mt = \sqrt{(m_0^2 + m_1^2)}$ |

**2. Сведения о характеристиках объекта недвижимости
с кадастровым номером : 24:02:6701021:48 :**

| № п/п | Наименование характеристики | Значение характеристики |
|-------|--|------------------------------------|
| 1 | 2 | 3 |
| 1. | Вид объекта недвижимости | здание |
| 2. | Ранее присвоенный государственный учетный номер (инвентарный) здания, сооружения, объекта незавершенного строительства | - |
| 3. | Кадастровый номер земельного участка (земельных участков), в границах которого (которых) расположены здание, сооружение, объект незавершенного строительства | 24:02:6701021:22, 24:02:6701021:23 |
| 4. | Уникальный учетный номер кадастрового квартала, в границах которого расположены здание, сооружение, объект незавершенного строительства | 24:02:6701021 |

2. Сведения о характеристиках объекта недвижимости с кадастровым номером : 24:02:6701021:48 :

| № п/п | Наименование характеристики | Значение характеристики |
|-------|---|---|
| 1 | 2 | 3 |
| 5. | Адрес здания, сооружения, объекта незавершенного строительства | Российская Федерация, Красноярский край, район Ачинский, поселок Тарутино, улица Коммунистическая, дом 49 |
| 5.1. | Сведения о местоположении здания, сооружения, объекта незавершенного строительства (при отсутствии адреса) в структурированном в соответствии с федеральной информационной адресной системой виде | - |
| 5.2. | Дополнительные сведения о местоположении | - |
| 6. | Иные сведения | - |

3. Пояснения к сведениям об объекте недвижимости с кадастровым номером 24:02:6701021:48 :

| | |
|----|---|
| 1. | - |
|----|---|

**Описание местоположения зданий, сооружений,
объектов незавершенного строительства на земельном участке**

**1. Сведения о характерных точках контура объекта недвижимости
с кадастровым номером : 24:02:6701021:62 :**

Система координат МСК-166, Зона 3

Зона № 3

| Обозначение характерных точек контура | Содержатся в Едином государственном реестре недвижимости | | | Определены в ходе выполнения комплексных кадастровых работ | | | Метод опреде ления коор динат | Формулы, примененные для расчета средней квадратической погрешности определения координат характерных точек (Mt), м, с подставленными в такие формулы значениями и итоговые (вычисленные) значения Mt, м |
|---|--|---|---------------|--|-----------|---------------|---|---|
| | Координаты, м | | Ради ус, м | Координаты, м | | Ради ус, м | | |
| | X | Y | R | X | Y | R | | |
| 1 | 2 | 3 | 4 | 5 | 6 | 7 | 8 | 9 |
| н1610 | - | - | - | 700769.98 | 159844.35 | - | Метод спутниковых геодезических измерений (определений) | $Mt = \sqrt{(m_0^2 + m_1^2)}$ |
| н1620 | - | - | - | 700771.10 | 159849.73 | - | Метод спутниковых геодезических измерений (определений) | $Mt = \sqrt{(m_0^2 + m_1^2)}$ |
| н1630 | - | - | - | 700767.71 | 159850.47 | - | Метод спутниковых геодезических измерений (определений) | $Mt = \sqrt{(m_0^2 + m_1^2)}$ |
| н1640 | - | - | - | 700768.57 | 159855.12 | - | Метод спутниковых геодезических измерений (определений) | $Mt = \sqrt{(m_0^2 + m_1^2)}$ |
| н1650 | - | - | - | 700763.40 | 159855.89 | - | Метод спутниковых геодезических измерений (определений) | $Mt = \sqrt{(m_0^2 + m_1^2)}$ |
| н1660 | - | - | - | 700761.55 | 159846.15 | - | Метод спутниковых геодезических измерений (определений) | $Mt = \sqrt{(m_0^2 + m_1^2)}$ |
| н1610 | - | - | - | 700769.98 | 159844.35 | - | Метод спутниковых геодезических измерений (определений) | $Mt = \sqrt{(m_0^2 + m_1^2)}$ |

**2. Сведения о характеристиках объекта недвижимости
с кадастровым номером : 24:02:6701021:62 :**

| № п/п | Наименование характеристики | Значение характеристики |
|-------|-----------------------------|-------------------------|
| 1 | 2 | 3 |
| 1. | Вид объекта недвижимости | здание |

2. Сведения о характеристиках объекта недвижимости с кадастровым номером : 24:02:6701021:62 :

| № п/п | Наименование характеристики | Значение характеристики |
|-------|---|--|
| 1 | 2 | 3 |
| 2. | Ранее присвоенный государственный учетный номер (инвентарный) здания, сооружения, объекта незавершенного строительства | - |
| 3. | Кадастровый номер земельного участка (земельных участков), в границах которого (которых) расположены здание, сооружение, объект незавершенного строительства | 24:02:6701021:29 |
| 4. | Уникальный учетный номер кадастрового квартала, в границах которого расположены здание, сооружение, объект незавершенного строительства | 24:02:6701021 |
| 5. | Адрес здания, сооружения, объекта незавершенного строительства | Российская Федерация, 662176, Красноярский край, район Ачинский, поселок Тарутино, улица Садовая, дом 48 |
| 5.1. | Сведения о местоположении здания, сооружения, объекта незавершенного строительства (при отсутствии адреса) в структурированном в соответствии с федеральной информационной адресной системой виде | - |
| 5.2. | Дополнительные сведения о местоположении | - |
| 6. | Иные сведения | - |

3. Пояснения к сведениям об объекте недвижимости с кадастровым номером 24:02:6701021:62 :

| | |
|----|---|
| 1. | - |
|----|---|

**Описание местоположения зданий, сооружений,
объектов незавершенного строительства на земельном участке**

**1. Сведения о характерных точках контура объекта недвижимости
с кадастровым номером : 24:02:6701021:63 :**

Система координат МСК-166, Зона 3

Зона № 3

| Обозначение характерных точек контура | Содержатся в Едином государственном реестре недвижимости | | | Определены в ходе выполнения комплексных кадастровых работ | | | Метод опреде ления коор динат | Формулы, примененные для расчета средней квадратической погрешности определения координат характерных точек (Mt), м, с подставленными в такие формулы значениями и итоговые (вычисленные) значения Mt, м |
|---|--|---|---------------|--|-----------|---------------|---|---|
| | Координаты, м | | Ради ус, м | Координаты, м | | Ради ус, м | | |
| | X | Y | R | X | Y | R | | |
| 1 | 2 | 3 | 4 | 5 | 6 | 7 | 8 | 9 |
| н1670 | - | - | - | 700750.10 | 159782.47 | - | Метод спутниковых геодезических измерений (определений) | $Mt = \sqrt{(m_0^2 + m_1^2)}$ |
| н1680 | - | - | - | 700751.79 | 159796.47 | - | Метод спутниковых геодезических измерений (определений) | $Mt = \sqrt{(m_0^2 + m_1^2)}$ |
| н1690 | - | - | - | 700761.66 | 159795.53 | - | Метод спутниковых геодезических измерений (определений) | $Mt = \sqrt{(m_0^2 + m_1^2)}$ |
| н1700 | - | - | - | 700759.77 | 159781.28 | - | Метод спутниковых геодезических измерений (определений) | $Mt = \sqrt{(m_0^2 + m_1^2)}$ |
| н1670 | - | - | - | 700750.10 | 159782.47 | - | Метод спутниковых геодезических измерений (определений) | $Mt = \sqrt{(m_0^2 + m_1^2)}$ |

**2. Сведения о характеристиках объекта недвижимости
с кадастровым номером : 24:02:6701021:63 :**

| № п/п | Наименование характеристики | Значение характеристики |
|-------|--|------------------------------------|
| 1 | 2 | 3 |
| 1. | Вид объекта недвижимости | здание |
| 2. | Ранее присвоенный государственный учетный номер (инвентарный) здания, сооружения, объекта незавершенного строительства | - |
| 3. | Кадастровый номер земельного участка (земельных участков), в границах которого (которых) расположены здание, сооружение, объект незавершенного строительства | 24:02:6701021:12, 24:02:6701021:13 |
| 4. | Уникальный учетный номер кадастрового квартала, в границах которого расположены здание, сооружение, объект незавершенного строительства | 24:02:6701021 |

2. Сведения о характеристиках объекта недвижимости с кадастровым номером : 24:02:6701021:63 :

| № п/п | Наименование характеристики | Значение характеристики |
|--------------|---|--|
| 1 | 2 | 3 |
| 5. | Адрес здания, сооружения, объекта незавершенного строительства | Российская Федерация, Красноярский край, район Ачинский, поселок Тарутино, улица Садовая, дом 46 |
| 5.1. | Сведения о местоположении здания, сооружения, объекта незавершенного строительства (при отсутствии адреса) в структурированном в соответствии с федеральной информационной адресной системой виде | - |
| 5.2. | Дополнительные сведения о местоположении | - |
| 6. | Иные сведения | - |

3. Пояснения к сведениям об объекте недвижимости с кадастровым номером 24:02:6701021:63 :

| | |
|----|---|
| 1. | - |
|----|---|

**Описание местоположения зданий, сооружений,
объектов незавершенного строительства на земельном участке**

**1. Сведения о характерных точках контура объекта недвижимости
с кадастровым номером : 24:02:6701021:67 :**

Система координат МСК-166, Зона 3

Зона № 3

| Обозначение характерных точек контура | Содержатся в Едином государственном реестре недвижимости | | | Определены в ходе выполнения комплексных кадастровых работ | | | Метод опреде ления коор динат | Формулы, примененные для расчета средней квадратической погрешности определения координат характерных точек (Mt), м, с подставленными в такие формулы значениями и итоговые (вычисленные) значения Mt, м |
|---|--|---|---------------|--|-----------|---------------|---|---|
| | Координаты, м | | Ради ус, м | Координаты, м | | Ради ус, м | | |
| | X | Y | R | X | Y | R | | |
| 1 | 2 | 3 | 4 | 5 | 6 | 7 | 8 | 9 |
| н1710 | - | - | - | 700884.03 | 159891.17 | - | Метод спутниковых геодезических измерений (определений) | $Mt = \sqrt{(m_0^2 + m_1^2)}$ |
| н1720 | - | - | - | 700877.53 | 159893.11 | - | Метод спутниковых геодезических измерений (определений) | $Mt = \sqrt{(m_0^2 + m_1^2)}$ |
| н1730 | - | - | - | 700875.91 | 159886.78 | - | Метод спутниковых геодезических измерений (определений) | $Mt = \sqrt{(m_0^2 + m_1^2)}$ |
| н1740 | - | - | - | 700882.20 | 159884.83 | - | Метод спутниковых геодезических измерений (определений) | $Mt = \sqrt{(m_0^2 + m_1^2)}$ |
| н1710 | - | - | - | 700884.03 | 159891.17 | - | Метод спутниковых геодезических измерений (определений) | $Mt = \sqrt{(m_0^2 + m_1^2)}$ |

**2. Сведения о характеристиках объекта недвижимости
с кадастровым номером : 24:02:6701021:67 :**

| № п/п | Наименование характеристики | Значение характеристики |
|-------|--|-------------------------|
| 1 | 2 | 3 |
| 1. | Вид объекта недвижимости | здание |
| 2. | Ранее присвоенный государственный учетный номер (инвентарный) здания, сооружения, объекта незавершенного строительства | - |
| 3. | Кадастровый номер земельного участка (земельных участков), в границах которого (которых) расположены здание, сооружение, объект незавершенного строительства | 24:02:6701021:1 |
| 4. | Уникальный учетный номер кадастрового квартала, в границах которого расположены здание, сооружение, объект незавершенного строительства | 24:02:6701021 |

2. Сведения о характеристиках объекта недвижимости с кадастровым номером : 24:02:6701021:67 :

| № п/п | Наименование характеристики | Значение характеристики |
|--------------|---|--|
| 1 | 2 | 3 |
| 5. | Адрес здания, сооружения, объекта незавершенного строительства | Российская Федерация, Красноярский край, район Ачинский, поселок Тарутино, улица Горная, дом 4 |
| 5.1. | Сведения о местоположении здания, сооружения, объекта незавершенного строительства (при отсутствии адреса) в структурированном в соответствии с федеральной информационной адресной системой виде | - |
| 5.2. | Дополнительные сведения о местоположении | - |
| 6. | Иные сведения | - |

3. Пояснения к сведениям об объекте недвижимости с кадастровым номером 24:02:6701021:67 :

| | |
|----|---|
| 1. | - |
|----|---|

**Описание местоположения зданий, сооружений,
объектов незавершенного строительства на земельном участке**

**1. Сведения о характерных точках контура объекта недвижимости
с кадастровым номером : 24:02:6701021:70 :**

Система координат МСК-166, Зона 3

Зона № 3

| Обозначение характерных точек контура | Содержатся в Едином государственном реестре недвижимости | | | Определены в ходе выполнения комплексных кадастровых работ | | | Метод опреде ления коор динат | Формулы, примененные для расчета средней квадратической погрешности определения координат характерных точек (Mt), м, с подставленными в такие формулы значениями и итоговые (вычисленные) значения Mt, м |
|---|--|---|---------------|--|-----------|---------------|---|---|
| | Координаты, м | | Ради ус, м | Координаты, м | | Ради ус, м | | |
| | X | Y | R | X | Y | R | | |
| 1 | 2 | 3 | 4 | 5 | 6 | 7 | 8 | 9 |
| н1750 | - | - | - | 700583.09 | 159967.64 | - | Метод спутниковых геодезических измерений (определений) | $Mt = \sqrt{(m_0^2 + m_1^2)}$ |
| н1760 | - | - | - | 700571.40 | 159970.12 | - | Метод спутниковых геодезических измерений (определений) | $Mt = \sqrt{(m_0^2 + m_1^2)}$ |
| н1770 | - | - | - | 700569.71 | 159963.39 | - | Метод спутниковых геодезических измерений (определений) | $Mt = \sqrt{(m_0^2 + m_1^2)}$ |
| н1780 | - | - | - | 700581.63 | 159960.88 | - | Метод спутниковых геодезических измерений (определений) | $Mt = \sqrt{(m_0^2 + m_1^2)}$ |
| н1750 | - | - | - | 700583.09 | 159967.64 | - | Метод спутниковых геодезических измерений (определений) | $Mt = \sqrt{(m_0^2 + m_1^2)}$ |

**2. Сведения о характеристиках объекта недвижимости
с кадастровым номером : 24:02:6701021:70 :**

| № п/п | Наименование характеристики | Значение характеристики |
|-------|--|-------------------------|
| 1 | 2 | 3 |
| 1. | Вид объекта недвижимости | здание |
| 2. | Ранее присвоенный государственный учетный номер (инвентарный) здания, сооружения, объекта незавершенного строительства | - |
| 3. | Кадастровый номер земельного участка (земельных участков), в границах которого (которых) расположены здание, сооружение, объект незавершенного строительства | 24:02:6701021:28 |
| 4. | Уникальный учетный номер кадастрового квартала, в границах которого расположены здание, сооружение, объект незавершенного строительства | 24:02:6701021 |

2. Сведения о характеристиках объекта недвижимости с кадастровым номером : 24:02:6701021:70 :

| № п/п | Наименование характеристики | Значение характеристики |
|--------------|---|---|
| 1 | 2 | 3 |
| 5. | Адрес здания, сооружения, объекта незавершенного строительства | Российская Федерация, Красноярский край, район Ачинский, поселок Тарутино, улица Горная, дом 20 |
| 5.1. | Сведения о местоположении здания, сооружения, объекта незавершенного строительства (при отсутствии адреса) в структурированном в соответствии с федеральной информационной адресной системой виде | - |
| 5.2. | Дополнительные сведения о местоположении | - |
| 6. | Иные сведения | - |

3. Пояснения к сведениям об объекте недвижимости с кадастровым номером 24:02:6701021:70 :

| | |
|----|---|
| 1. | - |
|----|---|

**Описание местоположения зданий, сооружений,
объектов незавершенного строительства на земельном участке**

**1. Сведения о характерных точках контура объекта недвижимости
с кадастровым номером : 24:02:6701021:71 :**

Система координат МСК-166, Зона 3

Зона № 3

| Обозначение характерных точек контура | Содержатся в Едином государственном реестре недвижимости | | | Определены в ходе выполнения комплексных кадастровых работ | | | Метод опреде ления коор динат | Формулы, примененные для расчета средней квадратической погрешности определения координат характерных точек (Mt), м, с подставленными в такие формулы значениями и итоговые (вычисленные) значения Mt, м |
|---|--|---|---------------|--|-----------|---------------|---|---|
| | Координаты, м | | Ради ус, м | Координаты, м | | Ради ус, м | | |
| | X | Y | R | X | Y | R | | |
| 1 | 2 | 3 | 4 | 5 | 6 | 7 | 8 | 9 |
| н1790 | - | - | - | 700750.44 | 159931.51 | - | Метод спутниковых геодезических измерений (определений) | $Mt = \sqrt{(m_0^2 + m_1^2)}$ |
| н1800 | - | - | - | 700734.69 | 159934.15 | - | Метод спутниковых геодезических измерений (определений) | $Mt = \sqrt{(m_0^2 + m_1^2)}$ |
| н1810 | - | - | - | 700732.95 | 159924.65 | - | Метод спутниковых геодезических измерений (определений) | $Mt = \sqrt{(m_0^2 + m_1^2)}$ |
| н1820 | - | - | - | 700748.86 | 159921.44 | - | Метод спутниковых геодезических измерений (определений) | $Mt = \sqrt{(m_0^2 + m_1^2)}$ |
| н1790 | - | - | - | 700750.44 | 159931.51 | - | Метод спутниковых геодезических измерений (определений) | $Mt = \sqrt{(m_0^2 + m_1^2)}$ |

**2. Сведения о характеристиках объекта недвижимости
с кадастровым номером : 24:02:6701021:71 :**

| № п/п | Наименование характеристики | Значение характеристики |
|-------|--|------------------------------------|
| 1 | 2 | 3 |
| 1. | Вид объекта недвижимости | здание |
| 2. | Ранее присвоенный государственный учетный номер (инвентарный) здания, сооружения, объекта незавершенного строительства | - |
| 3. | Кадастровый номер земельного участка (земельных участков), в границах которого (которых) расположены здание, сооружение, объект незавершенного строительства | 24:02:6701021:17, 24:02:6701021:18 |
| 4. | Уникальный учетный номер кадастрового квартала, в границах которого расположены здание, сооружение, объект незавершенного строительства | 24:02:6701021 |

2. Сведения о характеристиках объекта недвижимости с кадастровым номером : 24:02:6701021:71 :

| № п/п | Наименование характеристики | Значение характеристики |
|--------------|---|---|
| 1 | 2 | 3 |
| 5. | Адрес здания, сооружения, объекта незавершенного строительства | Российская Федерация, Красноярский край, район Ачинский, поселок Тарутино, улица Горная, дом 10 |
| 5.1. | Сведения о местоположении здания, сооружения, объекта незавершенного строительства (при отсутствии адреса) в структурированном в соответствии с федеральной информационной адресной системой виде | - |
| 5.2. | Дополнительные сведения о местоположении | - |
| 6. | Иные сведения | - |

3. Пояснения к сведениям об объекте недвижимости с кадастровым номером 24:02:6701021:71 :

| | |
|----|---|
| 1. | - |
|----|---|

Сведения о зданиях, сооружениях, объектах незавершенного строительства, необходимые для исправления реестровых ошибок в сведениях об описании их местоположения

1. Сведения о характерных точках контура

здание

вид объекта недвижимости (здание, сооружение, объект незавершенного строительства)

с кадастровым номером 24:02:6701021:86 :

Система координат МСК-166, Зона 3

Зона № 3

| Обозначение характерных точек контура | Содержатся в Едином государственном реестре недвижимости | | | Определены в ходе выполнения комплексных кадастровых работ | | | Метод определения координат | Формулы, примененные для расчета средней квадратической погрешности определения координат характерных точек (Mt), м, с подставленными в такие формулы значениями и итоговые (вычисленные) значения Mt, м |
|---------------------------------------|--|-----------|-----------|--|-----------|-----------|---|--|
| | Координаты, м | | Радиус, м | Координаты, м | | Радиус, м | | |
| | X | Y | R | X | Y | R | | |
| 1 | 2 | 3 | 4 | 5 | 6 | 7 | 8 | 9 |
| н1970 | - | - | - | 700766.1 1 | 159816.50 | - | Метод спутниковых геодезических измерений (определений) | $Mt = \sqrt{(m_0^2 + m_1^2)}$ |
| 102 | 700769.45 | 159809.87 | - | - | - | - | - | 0 |
| н1980 | - | - | - | 700767.3 2 | 159822.88 | - | Метод спутниковых геодезических измерений (определений) | $Mt = \sqrt{(m_0^2 + m_1^2)}$ |
| 103 | 700770.66 | 159816.25 | - | - | - | - | - | 0 |
| н1990 | - | - | - | 700759.4 6 | 159824.37 | - | Метод спутниковых геодезических измерений (определений) | $Mt = \sqrt{(m_0^2 + m_1^2)}$ |
| 104 | 700762.80 | 159817.74 | - | - | - | - | - | 0 |
| 105 | 700761.59 | 159811.36 | - | - | - | - | - | 0 |
| н2000 | - | - | - | 700758.2 5 | 159817.99 | - | Метод спутниковых геодезических измерений (определений) | $Mt = \sqrt{(m_0^2 + m_1^2)}$ |
| н1970 | - | - | - | 700766.1 1 | 159816.50 | - | Метод спутниковых геодезических измерений (определений) | $Mt = \sqrt{(m_0^2 + m_1^2)}$ |

2. Иные сведения об объекте недвижимости

с кадастровым номером: 24:02:6701021:86 :

1.

3. Пояснения к сведениям об объекте недвижимости с кадастровым номером 24:02:6701021:86 :

1. -

Сведения о зданиях, сооружениях, объектах незавершенного строительства, необходимые для исправления реестровых ошибок в сведениях об описании их местоположения

1. Сведения о характерных точках контура

здание

вид объекта недвижимости (здание, сооружение, объект незавершенного строительства)

с кадастровым номером 24:02:6701021:232 :

Система координат МСК-166, Зона 3

Зона № 3

| Обозначение характерных точек контура | Содержатся в Едином государственном реестре недвижимости | | | Определены в ходе выполнения комплексных кадастровых работ | | | Метод определения координат | Формулы, примененные для расчета средней квадратической погрешности определения координат характерных точек (Mt), м, с подставленными в такие формулы значениями и итоговые (вычисленные) значения Mt, м |
|---------------------------------------|--|-----------|-----------|--|-----------|-----------|---|--|
| | Координаты, м | | Радиус, м | Координаты, м | | Радиус, м | | |
| | X | Y | R | X | Y | R | | |
| 1 | 2 | 3 | 4 | 5 | 6 | 7 | 8 | 9 |
| н201О | - | - | - | 700857.27 | 159780.74 | - | Метод спутниковых геодезических измерений (определений) | $Mt = \sqrt{(m_0^2 + m_1^2)}$ |
| 106 | 700861.31 | 159776.08 | - | - | - | - | - | 0 |
| н202О | - | - | - | 700859.04 | 159786.53 | - | Метод спутниковых геодезических измерений (определений) | $Mt = \sqrt{(m_0^2 + m_1^2)}$ |
| 107 | 700863.08 | 159781.87 | - | - | - | - | - | 0 |
| н203О | - | - | - | 700853.34 | 159788.28 | - | Метод спутниковых геодезических измерений (определений) | $Mt = \sqrt{(m_0^2 + m_1^2)}$ |
| 108 | 700857.38 | 159783.62 | - | - | - | - | - | 0 |
| 109 | 700855.61 | 159777.82 | - | - | - | - | - | 0 |
| н204О | - | - | - | 700851.57 | 159782.48 | - | Метод спутниковых геодезических измерений (определений) | $Mt = \sqrt{(m_0^2 + m_1^2)}$ |
| н201О | - | - | - | 700857.27 | 159780.74 | - | Метод спутниковых геодезических измерений (определений) | $Mt = \sqrt{(m_0^2 + m_1^2)}$ |

2. Иные сведения об объекте недвижимости с кадастровым номером: 24:02:6701021:232 :

1.

3. Пояснения к сведениям об объекте недвижимости с кадастровым номером 24:02:6701021:232 :

1. -

Сведения о зданиях, сооружениях, объектах незавершенного строительства, необходимые для исправления реестровых ошибок в сведениях об описании их местоположения

1. Сведения о характерных точках контура

здание

вид объекта недвижимости (здание, сооружение, объект незавершенного строительства)

с кадастровым номером 24:02:6701021:233 :

Система координат МСК-166, Зона 3

Зона № 3

| Обозначение характерных точек контура | Содержатся в Едином государственном реестре недвижимости | | | Определены в ходе выполнения комплексных кадастровых работ | | | Метод определения координат | Формулы, примененные для расчета средней квадратической погрешности определения координат характерных точек (Mt), м, с подставленными в такие формулы значениями и итоговые (вычисленные) значения Mt, м |
|---------------------------------------|--|-----------|-----------|--|-----------|-----------|---|--|
| | Координаты, м | | Радиус, м | Координаты, м | | Радиус, м | | |
| | X | Y | R | X | Y | R | | |
| 1 | 2 | 3 | 4 | 5 | 6 | 7 | 8 | 9 |
| 110 | 700804.66 | 159837.37 | - | 700805.78 | 159847.40 | - | Метод спутниковых геодезических измерений (определений) | $Mt = \sqrt{(m_0^2 + m_1^2)}$ |
| 111 | 700804.07 | 159834.27 | - | 700804.93 | 159841.24 | - | Метод спутниковых геодезических измерений (определений) | $Mt = \sqrt{(m_0^2 + m_1^2)}$ |
| 112 | 700806.17 | 159833.92 | - | 700807.15 | 159840.92 | - | Метод спутниковых геодезических измерений (определений) | $Mt = \sqrt{(m_0^2 + m_1^2)}$ |
| 113 | 700805.64 | 159830.89 | - | 700806.67 | 159838.04 | - | Метод спутниковых геодезических измерений (определений) | $Mt = \sqrt{(m_0^2 + m_1^2)}$ |
| 114 | 700808.73 | 159830.32 | - | 700809.51 | 159837.49 | - | Метод спутниковых геодезических измерений (определений) | $Mt = \sqrt{(m_0^2 + m_1^2)}$ |
| 115 | 700809.88 | 159836.58 | - | 700811.00 | 159846.61 | - | Метод спутниковых геодезических измерений (определений) | $Mt = \sqrt{(m_0^2 + m_1^2)}$ |
| 116 | 700806.79 | 159837.14 | - | 700807.91 | 159847.17 | - | Метод спутниковых геодезических измерений (определений) | $Mt = \sqrt{(m_0^2 + m_1^2)}$ |

Сведения о зданиях, сооружениях, объектах незавершенного строительства, необходимые для исправления реестровых ошибок в сведениях об описании их местоположения

1. Сведения о характерных точках контура

здание

вид объекта недвижимости (здание, сооружение, объект незавершенного строительства)

с кадастровым номером 24:02:6701021:233 :

Система координат МСК-166, Зона 3

Зона № 3

| Обозначение характерных точек контура | Содержатся в Едином государственном реестре недвижимости | | | Определены в ходе выполнения комплексных кадастровых работ | | | Метод определения координат | Формулы, примененные для расчета средней квадратической погрешности определения координат характерных точек (Mt), м, с подставленными в такие формулы значениями и итоговые (вычисленные) значения Mt, м |
|---------------------------------------|--|-----------|-----------|--|-----------|-----------|---|--|
| | Координаты, м | | Радиус, м | Координаты, м | | Радиус, м | | |
| | X | Y | R | X | Y | R | | |
| 1 | 2 | 3 | 4 | 5 | 6 | 7 | 8 | 9 |
| 110 | 700804.66 | 159837.37 | - | 700805.78 | 159847.40 | - | Метод спутниковых геодезических измерений (определений) | $Mt = \sqrt{(m_0^2 + m_1^2)}$ |

2. Иные сведения об объекте недвижимости с кадастровым номером: 24:02:6701021:233 :

1.

3. Пояснения к сведениям об объекте недвижимости с кадастровым номером 24:02:6701021:233 :

1. -

Схема геодезических построений

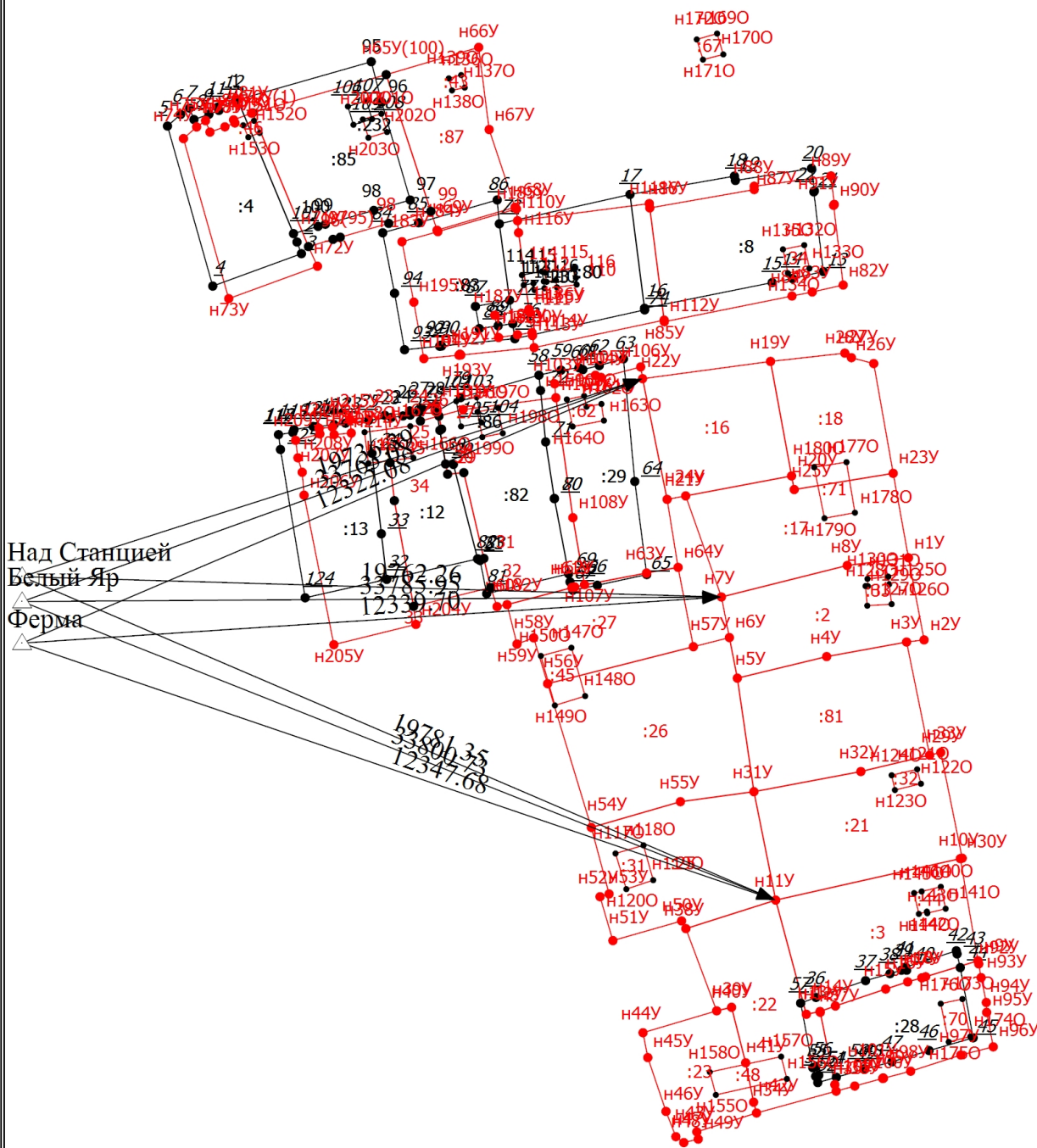

Масштаб 1:2000

Условные обозначения

— - Часть границы, местоположение которой определено при выполнении кадастровых работ

Схема геодезических построений

- - Характерная точка границы земельного участка, сведения ЕГРН о которой соответствуют требованиям, установленным в соответствии с частью 13 статьи 22 Федерального закона от 13 июля 2015 г. N 218-ФЗ "О государственной регистрации недвижимости"
- - Характерная точка контура здания, сооружения, объекта незавершенного строительства
- - Характерная точка границы, сведения о которой позволяют однозначно определить ее положение на местности
- 1 - Обозначение характерной точки, местоположение которой не изменилось или было уточнено
- 2 - Обозначение ликвидируемой характерной точки
- н1У - Обозначение новой характерной точки
- :2 - Уточняемый земельный участок
- :31 - Уточняемое здание
- - Часть границы, сведения ЕГРН о которой позволяют однозначно определить ее положение на местности
- - Часть контура, образованного проекцией вновь образованного наземного конструктивного элемента здания, сооружения, объекта незавершенного строительства
- - Часть контура, образованного проекцией существующего в ЕГРН наземного конструктивного элемента здания, сооружения, объекта незавершенного строительства
- △ - Пункт государственной геодезической сети
- - Характерная точка границы земельного участка, сведения о которой отсутствуют в ЕГРН, местоположение которой определено при кадастровых работах (новая характерная точка)
- - Направления геодезических построений при определении координат характерных точек границ земельного участка

Белый Яр -

Схема границ земельных участков

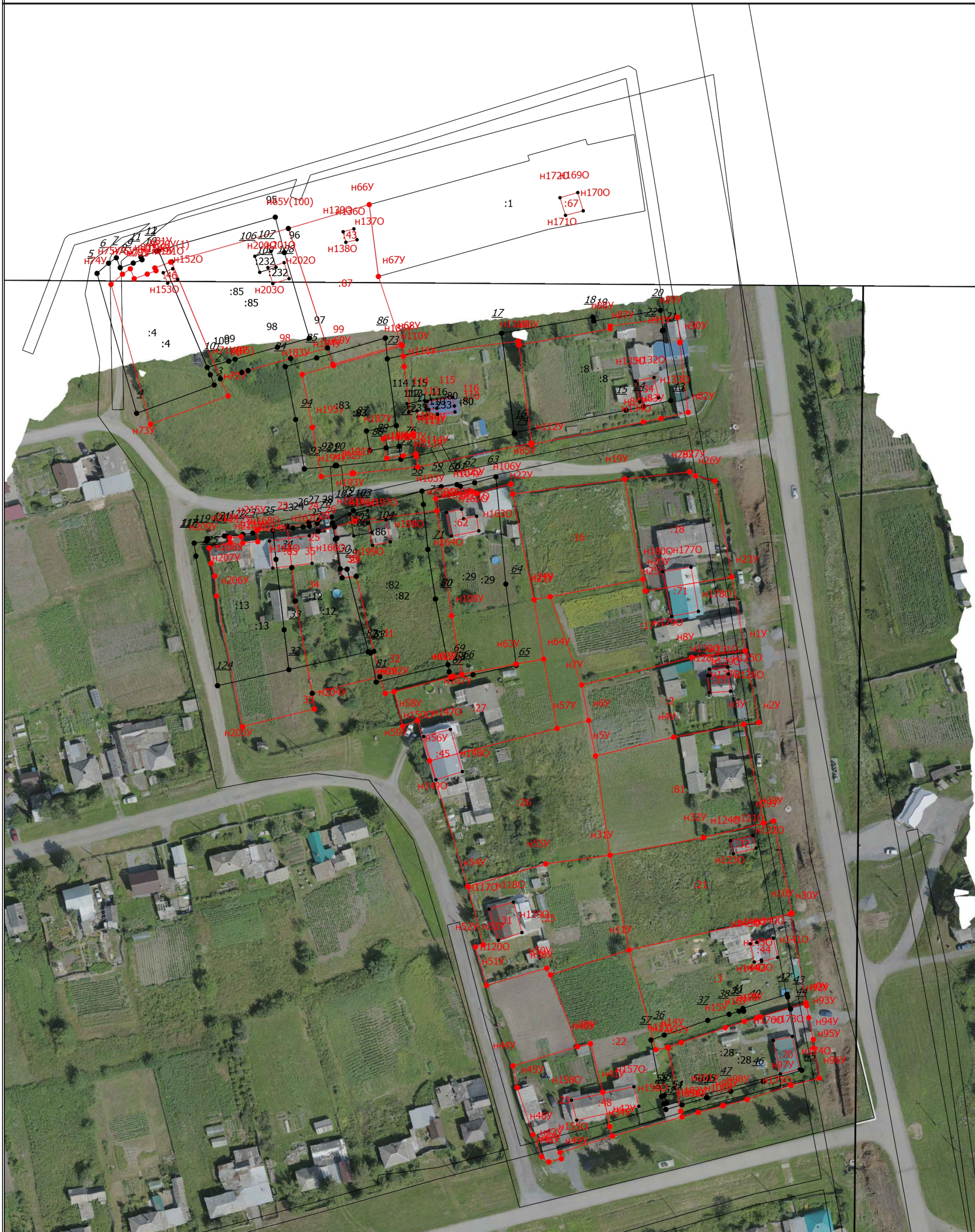

Масштаб 1:1300

Условные обозначения

- - Часть границы, местоположение которой определено при выполнении кадастровых работ
- - Характерная точка границы земельного участка, сведения ЕГРН о которой соответствуют требованиям, установленным в соответствии с частью 13 статьи 22 Федерального закона от 13 июля 2015 г. N 218-ФЗ "О государственной регистрации недвижимости"

Схема границ земельных участков

- - Характерная точка контура здания, сооружения, объекта незавершенного строительства
- - Характерная точка границы, сведения о которой позволяют однозначно определить ее положение на местности
- 1 - Обозначение характерной точки, местоположение которой не изменилось или было уточнено
- 2 - Обозначение ликвидируемой характерной точки
- н1У - Обозначение новой характерной точки
- :1 - Кадастровый номер земельного участка
- :2 - Уточняемый земельный участок
- :86 - Кадастровый номер здания
- :31 - Уточняемое здание
- - Часть границы, сведения ЕГРН о которой позволяют однозначно определить ее положение на местности
- - Часть контура, образованного проекцией вновь образованного наземного конструктивного элемента здания, сооружения, объекта незавершенного строительства
- - Часть контура, образованного проекцией существующего в ЕГРН наземного конструктивного элемента здания, сооружения, объекта незавершенного строительства
- - Граница муниципального образования
- - Характерная точка границы земельного участка, сведения о которой отсутствуют в ЕГРН, местоположение которой определено при кадастровых работах (новая характерная точка)